

CDAC L01A - LISTE DES AVIS ET DES DECISIONS PRIS PAR LES CDAC EN 2015

Version définitive

DEPARTEMENT OU COLLECTIVITE D'OUTRE- MER (1↑)	COMMUNE (3↑)	PROMOTEUR	ENSEIGNE PRINCIPALE OU Ensemble commercial	PROJET	SURFACE DE VENTE EXAMINEE (m ²)	DATE DE CDAC (2↓)	AVIS OU DECISION DE LA CDAC	RESULTAT DES VOTES
AIN	BOURG-EN-BRESSE	SCPI IMMOFONDS IV et SAS CSF	CARREFOUR MARKET	Extension	891	15/12/2015	Avis favorable	Avis favorable tacite
AIN	BELLEY	SA PROVENCIA	CARREFOUR MARKET	Extension	1 789	16/09/2015	Avis favorable	10 oui, 1 non, 0 abst.
AIN	CONFANCON	SARL CORIDIS	CASINO	Extension	471	16/09/2015	Autorisation	6 oui, 3 non, 0 abst.
AIN	NEUVILLE-SUR-AIN	SCCV FONCIERE CHABRIERES	INTERMARCHÉ	Extension	520	05/08/2015	Avis favorable	6 oui, 0 non, 0 abst.
AIN	AMBERIEU-EN-BUGEY	SARL SIDOJA	LA FOIR'FOUILLE	Extension	293	22/07/2015	Avis favorable	7 oui, 0 non, 0 abst.
AIN	BELLEGARDE-SUR-VALSERINE	SCI DF DEVELOPPEMENT		Création	2 495	22/07/2015	Avis favorable	7 oui, 1 non, 0 abst.
AIN	GEX	SCCV FONCIERE CHABRIERES	BRICOMARCHE	Création	7 092	22/07/2015	Avis favorable	8 oui, 0 non, 0 abst.
AIN	SAINT-GENIS-POUILLY	SCI NIZUC		Création	1 828	22/07/2015	Avis favorable	9 oui, 0 non, 0 abst.
AIN	MONTREAL-LA-CLUSE	SNC LIDL	LIDL	Création	1 286	05/05/2015	Refus	0 oui, 9 non, 0 abst.
AIN	SAINT-ANDRE-DE-CORCY	SA L'IMMOBILIERE EUROPEENNE DES MOUSQUETAIRES	INTERMARCHÉ	Création	2 378	05/05/2015	Autorisation	9 oui, 0 non, 0 abst.
AIN	VIRIAT	SARL EIC TRANSACTIONS		Extension	700	13/02/2015	Refus	0 oui, 7 non, 0 abst.
AIN	SAINT-BENIGNE	SA ANCIENS ETABLISSEMENTS GEORGES SCHIEVER ET FILS	BI1	Extension	700	06/02/2015	Autorisation	7 oui, 1 non, 0 abst.
AIN	SEGNY	SAS CARREFOUR HYPERMARCHES	CARREFOUR	Extension	1 637	06/02/2015	Autorisation	6 oui, 2 non, 0 abst.
AIN	CROTTET	SA L'IMMOBILIERE EUROPEENNE DES MOUSQUETAIRES	BRICOMARCHE	Création	16 398	21/01/2015	Autorisation	10 oui, 1 non, 0 abst.
AIN	CHATEAU-THIERRY	SAS GIFI MAG	GIFI	Extension	237	11/12/2015	Autorisation	7 oui, 0 non, 0 abst.
AIN	CHATEAU-THIERRY	SAS SOCADI	E. LECLERC	Extension	402	11/12/2015	Avis favorable	4 oui, 1 non, 2 abst.
AIN	LAON	SNC LIDL	LIDL	Création	1 421	24/11/2015	Avis favorable	7 oui, 0 non, 0 abst.
AIN	BOHAIN-EN-VERMANDOIS	SA L'IMMOBILIERE EUROPEENNE DES MOUSQUETAIRES	INTERMARCHÉ	Création	3 872	04/09/2015	Avis favorable	6 oui, 0 non, 1 abst.
AIN	MERCIN-ET-VAUX	SA IMMOBILIERE BRICOMAN FRANCE et SA BRICOMAN	BRICOMAN	Modification Substantielle	960	18/08/2015	Avis favorable	7 oui, 0 non, 0 abst.
AIN	SAINT-ERME-OUTRE-ET-RAMECOURT	SAS KALALUBRU	INTERMARCHÉ	Extension	837	10/06/2015	Autorisation	6 oui, 0 non, 0 abst.
AIN	HIRSON	SNC LIDL	LIDL	Création	1 440	01/06/2015	Avis favorable	10 oui, 0 non, 0 abst.
AIN	LA FERÉ	SNC LIDL	LIDL	Création	1 286	28/05/2015	Autorisation	6 oui, 1 non, 0 abst.
AIN	LAON	SCCV ESPACE ROMANETTE		Extension	788	28/05/2015	Autorisation	6 oui, 0 non, 0 abst.
ALLIER	SAINT-POURCAIN-SUR-SIOULE	SA L'IMMOBILIERE EUROPEENNE DES MOUSQUETAIRES	BRICOMARCHE	Création	2 911	15/12/2015	Avis favorable	8 oui, 0 non, 0 abst.
ALLIER	VICHY	SNC LIDL	LIDL	Création	1 281	15/12/2015	Avis favorable	5 oui, 2 non, 0 abst.
ALLIER	AVERMES	SAS AVERMES DISTRIBUTION	JARDI E. LECLERC	Extension	5 500	02/10/2015	Avis favorable	12 oui, 0 non, 0 abst.
ALLIER	COMMENTRY	SAS CARREFOUR PROPERTY FRANCE	MARKET	Extension	365	09/09/2015	Avis favorable	8 oui, 0 non, 0 abst.
ALLIER	SAINT-POURCAIN-SUR-SIOULE	SNC LIDL	LIDL	Création	1 419	01/07/2015	Avis favorable	8 oui, 0 non, 1 abst.
ALLIER	SAINT-YORRE	SARL LES GRAVES		Création	8 035	22/04/2015	Autorisation	11 oui, 0 non, 0 abst.
ALLIER	VICHY	SAS CORA FRANCE	CORA	Extension	2 355	11/02/2015	Autorisation	7 oui, 0 non, 0 abst.
ALPES-DE-HAUTE-PROVENCE	FORCALQUIER	SCI RODRIGUE	INTERMARCHÉ	Création	2 891	24/06/2015	Avis favorable	9 oui, 0 non, 0 abst.
ALPES-DE-HAUTE-PROVENCE	SISTERON	SCI PLAN ROMAN	BOULANGERIE ANGE	Extension	123	24/06/2015	Autorisation	9 oui, 0 non, 0 abst.
ALPES-DE-HAUTE-PROVENCE	DIGNE-LES-BAINS	SAS GIFI MAG	GIFI	Extension	468	26/05/2015	Autorisation	8 oui, 0 non, 0 abst.
ALPES-DE-HAUTE-PROVENCE	SISTERON	SAS PICARD SURGELES	PICARD	Extension	197	05/02/2015	Autorisation	8 oui, 0 non, 0 abst.
HAUTES-ALPES	CHORGES	SCI NAVARRO	INTERMARCHÉ	Création	647	19/11/2015	Avis favorable	10 oui, 0 non, 0 abst.
HAUTES-ALPES	EMBRUN	SAS EMBRUNDIS	SUPER U	Extension	457	14/09/2015	Avis défavorable	3 oui, 7 non, 2 abst.
ALPES-MARITIMES	VENCE	SCI RHIN ET DANUBE	BRICORAMA	Extension	476	02/09/2015	Autorisation	9 oui, 0 non, 0 abst.
ALPES-MARITIMES	LE CANNET	SAS RANDIS	E. LECLERC DRIVE	Création	0	19/08/2015	Avis favorable	9 oui, 0 non, 0 abst.
ALPES-MARITIMES	MOUGINS	SARL COUZINET	E. LECLERC DRIVE	Création	0	19/08/2015	Avis favorable	9 oui, 0 non, 0 abst.
ALPES-MARITIMES	MANDELIEU-LA-NAPOULE	SCI LA CANARDIERE		Création	370	27/07/2015	Autorisation	8 oui, 0 non, 0 abst.
ALPES-MARITIMES	LA TRINITE	SAS DECATHLON FRANCE	DECATHLON	Extension	82	07/05/2015	Autorisation	Autorisation tacite
ALPES-MARITIMES	ALPES-MARITIMES	SAS CAGNES-SUR-MER		Modification Substantielle	0	18/02/2015	Autorisation	Autorisation tacite
ALPES-MARITIMES	LE TIGNET	SAS CARREFOUR PROPERTY FRANCE	CARREFOUR MARKET	Extension	460	04/02/2015	Autorisation	Autorisation tacite
ALPES-MARITIMES	LE CANNET	SNC LIDL	LIDL	Extension	660	27/01/2015	Autorisation	7 oui, 0 non, 0 abst.
ALPES-MARITIMES	MENTON	SCI LES TERRASSES DU CAREI	GIFI	Création	1 239	27/01/2015	Autorisation	7 oui, 0 non, 0 abst.
ARDECHE	ROSIERES	SCI LA ROSIERE et SARL MDJ DIFFUSION		Création	2 394	18/08/2015	Autorisation	7 oui, 0 non, 0 abst.
ARDECHE	DAVEZIEUX	SAS TOMVIN	BRICOMARCHE	Extension	914	04/07/2015	Autorisation	Autorisation tacite
ARDECHE	PRIVAS	SA FREY AMENAGEMENT PROMOTION	La Fugière	Extension	1 090	21/04/2015	Autorisation	6 oui, 0 non, 0 abst.
ARDENNES	SEDAN	SNC LIDL	LIDL	Extension	555	18/05/2015	Autorisation	8 oui, 0 non, 1 abst.
ARDENNES	WARCQ	SNC LIDL	LIDL	Création	1 275	23/04/2015	Autorisation	11 oui, 0 non, 0 abst.
ARDENNES	VILLERS-SEMEUSE	SCI GOMALY VS		Extension	3 900	13/01/2015	Refus	1 oui, 5 non, 2 abst.
ARIEGE	SAINT-LIZIER	SNC LIDL	LIDL	Création	1 421	16/10/2015	Avis défavorable	4 oui, 5 non, 0 abst.
ARIEGE	VERNIOLLE	SCI ARIDIS	LE COMPTOIR DES VIGNES	Extension	143	16/10/2015	Avis favorable	9 oui, 0 non, 0 abst.
ARIEGE	PAMIERES	SCI HEMINGWAY	LA CAVE CHEZ XAVIER	Extension	293	17/06/2015	Avis favorable	10 oui, 0 non, 0 abst.
AUBE	ROSIERES-PRES-TROYES	SAS SIPAN	E. LECLERC	Extension	602	14/12/2015	Autorisation	7 oui, 0 non, 0 abst.
AUBE	NOGENT-SUR-SEINE	SCPI EPARGNE FONCIERE et SAS CSF	MARKET	Extension	181	11/09/2015	Autorisation	11 oui, 0 non, 0 abst.
AUBE	BAR-SUR-AUBE	SAS EXBAR	E. LECLERC	Extension	1 172	17/07/2015	Autorisation	9 oui, 0 non, 0 abst.
AUDE	CARCASSONNE	SCI BELLEVUE	H&M	Extension	1 600	21/12/2015	Avis défavorable	4 oui, 3 non, 2 abst.
AUDE	NARBONNE	SCI LE ROND-POINT II		Création	1 300	07/11/2015	Autorisation	Autorisation tacite
AUDE	LA REDORTE	SCI MARTHI	INTERMARCHÉ	Extension	501	21/10/2015	Avis favorable	9 oui, 0 non, 0 abst.
AUDE	PEYRIAC-MINERVOIS	SNC K PEYRIAC INVEST	MARKET	Création	2 294	21/10/2015	Avis favorable	9 oui, 0 non, 0 abst.

Dossiers examinés pour la période de référence		
	Nombre	Surfaces en m ²
Autorisations et Avis favorables	740	1 432 489
Refus et Avis défavorables	91	220 474
Total	831	1 652 963

Dossiers examinés pour la période de référence		
	Nombre	Surfaces en m ²
Création	318	1 027 510
Extension	484	625 854
Modification substantielle	29	-401
Total	831	1 652 963

(*) Remarques : Il s'agit d'avis au sens de l'article L 752-4 du code du commerce.

CDAC L01A - LISTE DES AVIS ET DES DECISIONS PRIS PAR LES CDAC EN 2015

Version définitive

DEPARTEMENT OU COLLECTIVITE D'OUTRE- MER (1↑)	COMMUNE (3↑)	PROMOTEUR	ENSEIGNE PRINCIPALE OU Ensemble commercial	PROJET	SURFACE DE VENTE EXAMINEE (m²)	DATE DE CDAC (2↓)	AVIS OU DECISION DE LA CDAC	RESULTAT DES VOTES
AUDE	LEZIGNAN-CORBIERES	SCI TCHICO	CENTRAKOR	Extension	1 947	09/09/2015	Avis favorable	7 oui, 0 non, 0 abst.
AUDE	LIMOUX	SCI CAPLEAUSA		Création	1 378	30/07/2015	Avis favorable	7 oui, 0 non, 0 abst.
AUDE	NARBONNE	SCI LA COUPE		Création	2 608	25/03/2015	Autorisation	8 oui, 1 non, 0 abst.
AUDE	CARCASSONNE	SASU CALLORO	MONSIEUR MEUBLE	Création	1 861	25/02/2015	Autorisation	7 oui, 0 non, 0 abst.
AUDE	GINESTAS	SARL PROBIZE , SARL IMMOBIZE , SARL EXPLOIT BIZE , SARL IMMOGINEST 2 , SARL IMMOGINEST 3 , SARL I	HYPER U	Création	11 098	25/02/2015	Autorisation	6 oui, 0 non, 2 abst.
AUDE	PORT-LA-NOUVELLE	SCI DU GRAND VERGER	SUPER U	Extension	549	17/02/2015	Autorisation	Autorisation tacite
AVEYRON	LUC-LA-PRIMAUBE	SAS SEBADIS	E. LECLERC DRIVE	Création	0	16/12/2015	Avis favorable	6 oui, 0 non, 0 abst.
AVEYRON	SAINT-AFFRIQUE	SAS SOTOURDI	CARREFOUR MARKET	Extension	515	20/08/2015	Avis défavorable	0 oui, 7 non, 0 abst.
AVEYRON	RODEZ	SCI GARIBAL IMMOBILIER	HOME STOCK	Extension	762	16/07/2015	Avis favorable	8 oui, 0 non, 0 abst.
AVEYRON	RODEZ	SAS ZEDOR	INTERMARCHÉ	Extension	547	15/06/2015	Autorisation	8 oui, 0 non, 0 abst.
AVEYRON	SAINT-AFFRIQUE	SAS SOTOURDI	CARREFOUR MARKET	Extension	630	13/05/2015	Avis favorable	7 oui, 4 non, 0 abst.
AVEYRON	CREISSELS	SAS MACRIS	E. LECLERC	Extension	750	28/04/2015	Autorisation	9 oui, 0 non, 0 abst.
AVEYRON	DECAZEVILLE	SARL HF2N	BAZARLAND	Création	2 445	28/04/2015	Autorisation	6 oui, 5 non, 0 abst.
AVEYRON	ONET-LE-CHATEAU	SARL HOLDLING SEBASTIEN MARTY		Extension	299	13/02/2015	Autorisation	6 oui, 0 non, 0 abst.
AVEYRON	ONET-LE-CHATEAU	SA MERCIALYS		Extension	850	13/02/2015	Autorisation	4 oui, 0 non, 2 abst.
AVEYRON	VILLEFRANCHE-DE-ROUERGUE	SARL VILLEFRANCHE IMMO		Extension	2 815	13/02/2015	Autorisation	8 oui, 0 non, 1 abst.
BOUCHES-DU-RHONE	ISTRES	SCI ISTROPOLIS		Création	4 128	14/12/2015	Avis favorable	7 oui, 0 non, 0 abst.
BOUCHES-DU-RHONE	ISTRES	SCI ISTROPOLIS		Création	5 806	14/12/2015	Avis favorable	7 oui, 0 non, 0 abst.
BOUCHES-DU-RHONE	ISTRES	SCI ISTROPOLIS		Création	3 169	14/12/2015	Avis favorable	7 oui, 0 non, 0 abst.
BOUCHES-DU-RHONE	LES PENNES-MIRABEAU	SAS SODIPLAN	E. LECLERC DRIVE	Création	0	26/11/2015	Avis favorable	6 oui, 1 non, 2 abst.
BOUCHES-DU-RHONE	AIX-EN-PROVENCE	SOCIETE COOPERATIVE AGRICOLE PROVENCE LANGUEDOC	ESPACE JARDIN	Extension	64	25/11/2015	Avis favorable	Avis favorable tacite
BOUCHES-DU-RHONE	ALLAUCH	SARL CARRE D'OR DISTRIBUTION et SAS KAFREMBO	Le Jet d'Eau	Extension	951	15/09/2015	Refus	3 oui, 2 non, 2 abst.
BOUCHES-DU-RHONE	LA CIOTAT	SNC LIDL	LIDL	Création	-1 562	15/09/2015	Avis défavorable	4 oui, 3 non, 1 abst.
BOUCHES-DU-RHONE	MARSEILLE	SAS ILOT CHANTERELLE		Création	4 257	08/09/2015	Avis favorable	9 oui, 0 non, 0 abst.
BOUCHES-DU-RHONE	ROGNAC	SNC LIDL	LIDL	Modification Substantielle	156	08/09/2015	Avis favorable	4 oui, 2 non, 1 abst.
BOUCHES-DU-RHONE	CHATEAUNEUF-LES-MARTIGUES	SCI AMEPHI		Extension	600	26/08/2015	Autorisation	Autorisation tacite
BOUCHES-DU-RHONE	AUBAGNE	SCI SAINTE LUCIE et SARL L'ENDROIT	PLACE DE LA LITERIE	Création	2 960	03/07/2015	Autorisation	8 oui, 1 non, 0 abst.
BOUCHES-DU-RHONE	MARIGNANE	SCI PAGEMAR	Le Forum	Extension	380	06/05/2015	Autorisation	Autorisation tacite
BOUCHES-DU-RHONE	MARSEILLE	SAS JOLLETTE BATIMENTS	Les Docks	Modification Substantielle	521	29/04/2015	Autorisation	8 oui, 0 non, 0 abst.
BOUCHES-DU-RHONE	MARSEILLE	SCI SAINT FERREOL		Création	1 628	29/04/2015	Autorisation	8 oui, 0 non, 0 abst.
BOUCHES-DU-RHONE	CABRIES	SCI ELECTRO DEPOT FRANCE et SAS ALIXAN	ELECTRO DEPOT	Extension	3 876	28/04/2015	Autorisation	8 oui, 1 non, 0 abst.
BOUCHES-DU-RHONE	CHATEAUNEUF-LES-MARTIGUES	SAS IMMOBILIERE CARREFOUR et SASU CARMILA FRANCE	CARREFOUR	Extension	4 570	28/04/2015	Autorisation	8 oui, 0 non, 0 abst.
BOUCHES-DU-RHONE	SAINT-MITRE-LES-REMPARTS	SCCV CIW DEVELOPPEMENT		Création	3 190	28/04/2015	Autorisation	8 oui, 0 non, 0 abst.
BOUCHES-DU-RHONE	BOUC-BEL-AIR	SAS PHB DISTRIBUTION	SUPER U	Extension	1 466	13/02/2015	Autorisation	6 oui, 1 non, 1 abst.
BOUCHES-DU-RHONE	CABRIES	SARL PROMO SUD	ZODIO	Extension	5 790	13/02/2015	Autorisation	5 oui, 3 non, 0 abst.
BOUCHES-DU-RHONE	EGUILLES	SARL SOCILAU EGUILLLES	E. LECLERC	Extension	2 450	13/02/2015	Refus	1 oui, 6 non, 1 abst.
BOUCHES-DU-RHONE	MARSEILLE	SAS DECATHLON FRANCE	DECATHLON	Création	4 040	13/02/2015	Autorisation	6 oui, 1 non, 0 abst.
BOUCHES-DU-RHONE	MARSEILLE	SAS LA CATHEDRALE SAINTEMARIE LA MAJEURE	HABITAT	Création	1 302	16/01/2015	Autorisation	5 oui, 0 non, 0 abst.
BOUCHES-DU-RHONE	ROGNAC	SAS SOCIETE D'EXPLOITATION AMIDIS ET COMPAGNIE	CARREFOUR MARKET	Extension	700	16/01/2015	Autorisation	5 oui, 0 non, 1 abst.
BOUCHES-DU-RHONE	FUVEAU	SAS MARCEL & FILS		Extension	540	13/01/2015	Autorisation	Autorisation tacite
CALVADOS	VIRE NORMANDIE	SNC LIDL	LIDL	Création	1 421	19/11/2015	Avis favorable	7 oui, 0 non, 0 abst.
CALVADOS	ARGENCES	SA DISTRIARG	E. LECLERC DRIVE	Création	0	21/10/2015	Avis favorable	7 oui, 1 non, 0 abst.
CALVADOS	LISIEUX	SAS BRICORAMA FRANCE et SAS MAISON DU 13 EME	BRICORAMA	Extension	2 995	21/09/2015	Avis défavorable	4 oui, 7 non, 0 abst.
CALVADOS	MOULT	SNC LIDL	LIDL	Extension	756	21/09/2015	Avis favorable	8 oui, 1 non, 0 abst.
CALVADOS	ROTS	SCI ORTIAL IMMO		Extension	2 150	14/09/2015	Avis favorable	10 oui, 0 non, 0 abst.
CALVADOS	ROTS	SCI NORMAN IMMO		Extension	1 300	14/09/2015	Avis favorable	10 oui, 0 non, 0 abst.
CALVADOS	PORT-EN-BESSIN-HUPPAIN	SCI ID	SUPER U	Extension	998	22/06/2015	Avis favorable	9 oui, 0 non, 0 abst.
CALVADOS	CAEN	SNC LIDL	LIDL	Création	1 286	04/05/2015	Refus	3 oui, 1 non, 4 abst.
CALVADOS	COURSEULLES-SUR-MER	SAS IDEC	CARREFOUR MARKET	Extension	1 203	25/03/2015	Autorisation	7 oui, 0 non, 0 abst.
CALVADOS	LISIEUX	SAS REDEIM		Création	2 800	25/03/2015	Autorisation	8 oui, 0 non, 0 abst.
CALVADOS	LISIEUX	SAS LISIEUX DISTRIBUTION	E. LECLERC	Extension	1 208	25/03/2015	Autorisation	8 oui, 0 non, 0 abst.
CALVADOS	GLOS	SCCV LISIEUX DEVELOPPEMENT et SAS CFA GRAND OUEST	L'Ellipse	Création	12 972	04/02/2015	Autorisation	10 oui, 0 non, 0 abst.
CALVADOS	HEROUVILLE-SAINT-CLAIR	SASU L'IMMOBILIERE CASTORAMA et SASU CASTORAMA FRANCE	CASTORAMA	Extension	1 900	04/02/2015	Autorisation	8 oui, 0 non, 0 abst.
CALVADOS	ROTS	ASCENSIO	INTERSPORT	Extension	1 255	04/02/2015	Autorisation	8 oui, 0 non, 0 abst.
CALVADOS	ROTS	ASCENSIO	GEMO	Extension	350	04/02/2015	Autorisation	8 oui, 0 non, 0 abst.
CALVADOS	VIRE NORMANDIE	SA CENTRAKOR STORES	CENTRAKOR	Extension	525	04/02/2015	Refus	0 oui, 7 non, 0 abst.
CANTAL	SAINT-FLOUR	SCI DE LA FONTLONG	INTERMARCHÉ	Extension	625	15/06/2015	Avis favorable	9 oui, 0 non, 0 abst.
CHARENTE	ROUILLAC	SAS SO RO DIS	SUPER U	Extension	777	01/12/2015	Avis favorable	9 oui, 0 non, 0 abst.
CHARENTE	BARBEZIEUX-SAINT-HILAIRE	SAS SOCIETE DE DISTRIBUTION BARBEZIEUENNE	ESPACE CULTUREL E. LECLERC	Extension	713	14/09/2015	Avis favorable	8 oui, 1 non, 0 abst.
CHARENTE	LA COURONNE	SAS KIABI EUROPE	KIABI	Extension	240	14/09/2015	Avis favorable	7 oui, 0 non, 0 abst.
CHARENTE	ANGOULEME	SNC LIDL	LIDL	Extension	578	09/06/2015	Avis favorable	8 oui, 0 non, 0 abst.

(*) Remarques : Il s'agit d'avis au sens de l'article L 752-4 du code du commerce.

CDAC L01A - LISTE DES AVIS ET DES DECISIONS PRIS PAR LES CDAC EN 2015

Version définitive

DEPARTEMENT OU COLLECTIVITE D'OUTRE- MER (1↑)	COMMUNE (3↑)	PROMOTEUR	ENSEIGNE PRINCIPALE OU Ensemble commercial	PROJET	SURFACE DE VENTE EXAMINEE (m ²)	DATE DE CDAC (2↓)	AVIS OU DECISION DE LA CDAC	RESULTAT DES VOTES
CHARENTE	CHATEAUBERNARD	SNC LIDL	LIDL	Création	1 274	23/04/2015	Autorisation	8 oui, 0 non, 0 abst.
CHARENTE	RIVIERES	SARL ETCHE RIVIERE		Création	4 211	23/04/2015	Refus	2 oui, 1 non, 5 abst.
CHARENTE	JARNAC	SAS SELAJAR	BRICOMARCHE	Extension	2 073	03/02/2015	Autorisation	6 oui, 0 non, 0 abst.
CHARENTE-MARITIME	ROYAN	SCI GFDI 99	GRAND FRAIS	Création	988	17/12/2015	Avis défavorable (*)	1 oui, 6 non, 1 abst.
CHARENTE-MARITIME	PONS	SAS SODIPONS	E. LECLERC	Extension	1 626	08/12/2015	Avis favorable	8 oui, 0 non, 1 abst.
CHARENTE-MARITIME	ROYAN	SA COOP ATLANTIQUE	SUPER U	Extension	405	08/12/2015	Avis favorable	10 oui, 0 non, 0 abst.
CHARENTE-MARITIME	SAINTES	SAS BLANCHARD		Extension	511	08/12/2015	Avis favorable	6 oui, 3 non, 1 abst.
CHARENTE-MARITIME	PUILBOREAU	SCI AI 1 et SA ARIZONA INVESTISSEMENTS		Extension	255	19/11/2015	Avis favorable	6 oui, 0 non, 1 abst.
CHARENTE-MARITIME	ROCHFORT	SAS MARTROU DISTRIBUTION	LA FOIR'FOUILLE	Extension	163	19/11/2015	Autorisation	6 oui, 0 non, 0 abst.
CHARENTE-MARITIME	LA ROCHELLE	SAS CSF	CARREFOUR MARKET	Création	1 379	19/11/2015	Avis favorable	6 oui, 0 non, 1 abst.
CHARENTE-MARITIME	MIRAMBEAU	SAS PROMALIM	SUPER U	Extension	715	18/09/2015	Avis favorable	7 oui, 0 non, 1 abst.
CHARENTE-MARITIME	PUILBOREAU	SARL MLD	FRANCK PROVOST	Extension	38	18/09/2015	Autorisation	7 oui, 0 non, 0 abst.
CHARENTE-MARITIME	SAINT-SULPICE-DE-ROYAN	SAS Sulpali	INTERMARCHÉ CONTACT	Extension	121	18/09/2015	Autorisation	8 oui, 0 non, 2 abst.
CHARENTE-MARITIME	SURGERES	SCI THIMARAR	GENERAL D'OPTIQUE	Extension	76	18/08/2015	Refus	4 oui, 3 non, 1 abst.
CHARENTE-MARITIME	ROCHFORT	SCI MARAIS ROCHFORTAIS		Création	1 854	17/06/2015	Avis favorable	8 oui, 0 non, 0 abst.
CHARENTE-MARITIME	ANGOULINS	ASSOCIATION 100% FERMIERS	100% FERMIERS	Extension	300	20/05/2015	Autorisation	8 oui, 0 non, 0 abst.
CHARENTE-MARITIME	SAINT-JEAN-D'ANGELY	SCI DE LA FOURCHE A LA FOURCHETTE	BIOCOOP	Extension	155	20/05/2015	Avis favorable	9 oui, 0 non, 0 abst.
CHARENTE-MARITIME	SAINT-JEAN-D'ANGELY	SARL LA BATISSE		Extension	686	20/05/2015	Avis favorable	7 oui, 0 non, 2 abst.
CHARENTE-MARITIME	ROYAN	SAS BRICORAMA FRANCE et SAS MAISON DU 13 EME	BRICORAMA	Extension	6 752	08/04/2015	Autorisation	7 oui, 0 non, 0 abst.
CHARENTE-MARITIME	ROYAN	SCI LES CERFS-VOLANTS	L'ENTREE POTS DES COULEURS	Extension	298	08/04/2015	Autorisation	8 oui, 0 non, 0 abst.
CHARENTE-MARITIME	ROYAN	SARL MARENA		Création	1 580	11/02/2015	Autorisation	8 oui, 0 non, 0 abst.
CHARENTE-MARITIME	SAINTES	SCI ROCHEBELLE	L'AUTO E. LECLERC	Extension	630	11/02/2015	Autorisation	8 oui, 0 non, 2 abst.
CHARENTE-MARITIME	SAINT-PIERRE-D'OLERON	SARL SPORT D'O	INTERSPORT	Extension	1 290	09/02/2015	Autorisation	8 oui, 0 non, 0 abst.
CHARENTE-MARITIME	SAINT-PIERRE-D'OLERON	SCI LES MIROUELLES	E. LECLERC	Extension	1 494	09/02/2015	Autorisation	7 oui, 0 non, 1 abst.
CHARENTE-MARITIME	NIEUL-SUR-MER	SAS NALBERT	BRICOMARCHE	Extension	900	05/02/2015	Autorisation	9 oui, 0 non, 0 abst.
CHARENTE-MARITIME	PUILBOREAU	SAS GIFI MAG	GIFI	Extension	616	05/02/2015	Autorisation	10 oui, 0 non, 0 abst.
CHARENTE-MARITIME	ROCHFORT	SCI AUSTRAL et SARL ODYSSEE		Extension	917	03/02/2015	Autorisation	9 oui, 0 non, 1 abst.
CHARENTE-MARITIME	SAINT-MARTIN-DE-RE	SAS SI.DO.RE	E. LECLERC	Extension	1 170	03/02/2015	Autorisation	8 oui, 0 non, 1 abst.
CHARENTE-MARITIME	SAINTES	SCCV REDFI		Création	4 340	03/02/2015	Autorisation	10 oui, 0 non, 0 abst.
CHER	VIERZON	SA L'IMMOBILIERE EUROPEENNE DES MOUSQUETAIRES		Extension	2 667	15/10/2015	Avis défavorable	0 oui, 8 non, 0 abst.
CHER	BOURGES	SAS 3J	ORCHESTRA	Extension	6 440	03/09/2015	Avis défavorable	3 oui, 4 non, 2 abst.
CHER	SAINT-DOULCHARD	SNC LE CLOS BLANC	CULTURA	Création	8 270	06/02/2015	Autorisation	5 oui, 3 non, 0 abst.
CORREZE	BRIVE-LA-GAILLARDE	SCI BERGERAC LA CAVAILLE NORD	BLACKSTORE	Extension	488	18/12/2015	Avis favorable	10 oui, 0 non, 0 abst.
CORREZE	MALEMORT	SA ESPACE VERT DU LIMOUSIN	GAMM VERT	Extension	665	30/09/2015	Avis favorable	7 oui, 0 non, 0 abst.
CORREZE	MALEMORT	SNC LIDL	LIDL	Extension	275	30/09/2015	Avis favorable	5 oui, 0 non, 2 abst.
CORREZE	UZERCHE	SA L'IMMOBILIERE EUROPEENNE DES MOUSQUETAIRES		Extension	330	03/09/2015	Autorisation	10 oui, 0 non, 0 abst.
CORREZE	BRIVE-LA-GAILLARDE	SCI GILBERT RIGOT	SAINTE MACLOU	Extension	990	29/01/2015	Autorisation	9 oui, 0 non, 0 abst.
CORSE-DU-SUD	AJACCIO	SA SOCIETE AJACCIENNE DES GRANDS MAGASINS et SAS CORSAIRE	CARREFOUR	Extension	730	10/09/2015	Autorisation	8 oui, 0 non, 0 abst.
HAUTE-CORSE	BASTIA	SAS DU FANGO	E. LECLERC DRIVE	Création	0	31/07/2015	Autorisation	8 oui, 1 non, 0 abst.
HAUTE-CORSE	FURIANI	SCI SAN PANCRAZU		Extension	796	02/02/2015	Autorisation	6 oui, 1 non, 1 abst.
COTE-D'OR	BEAUNE	SCI GAMBETTA,		Extension	270	09/11/2015	Autorisation	6 oui, 1 non, 2 abst.
COTE-D'OR	LONGVIC	SCI DU POETE	INTERMARCHÉ	Création	1 159	09/11/2015	Avis favorable	10 oui, 0 non, 0 abst.
COTE-D'OR	BEAUNE	SCI SEMA et SARL L'ODYSSEE BIO	L'ODYSSEE BIO	Extension	375	04/08/2015	Avis favorable	9 oui, 0 non, 0 abst.
COTE-D'OR	AUXONNE	SARL CAVES MAURIN	CAVES MAURIN	Création	140	29/05/2015	Autorisation	8 oui, 0 non, 0 abst.
COTE-D'OR	QUETIGNY	SCI DM		Création	1 998	29/05/2015	Avis favorable	10 oui, 0 non, 0 abst.
COTE-D'OR	QUETIGNY	SAS ETIK IMMOBILIER	BABOU	Création	3 088	15/04/2015	Autorisation	8 oui, 0 non, 0 abst.
COTES-D'ARMOR	LOUARGAT	SA L'IMMOBILIERE EUROPEENNE DES MOUSQUETAIRES	INTERMARCHÉ	Extension	200	04/11/2015	Avis favorable	6 oui, 1 non, 2 abst.
COTES-D'ARMOR	TADEN	SCI JARDON		Création	3 790	05/10/2015	Autorisation	8 oui, 0 non, 1 abst.
COTES-D'ARMOR	TADEN	SCI EMERAUDE AVIGNON	YANN DE BRETAGNE	Extension	310	06/08/2015	Avis favorable	5 oui, 1 non, 1 abst.
COTES-D'ARMOR	LANNION	SAS PAUL et VIRGINIE	LA CERVOISERIE	Extension	263	17/06/2015	Autorisation	6 oui, 0 non, 2 abst.
COTES-D'ARMOR	LOUDEAC	SAS LOUDELAC		Extension	150	17/06/2015	Avis défavorable	1 oui, 5 non, 2 abst.
COTES-D'ARMOR	SAINT-AGATHON	SAS MIRITEX	KIABI	Extension	127	17/06/2015	Avis favorable	8 oui, 0 non, 0 abst.
COTES-D'ARMOR	LANGUEUX	SAS IMMOBILIERE CARREFOUR et SASU CARMILA FRANCE	CARREFOUR	Extension	4 205	12/02/2015	Autorisation	6 oui, 2 non, 0 abst.
COTES-D'ARMOR	LANVOLLON	SOCIETE DE COOPERATIVE AGRICOLE TRISKALIA	POINT VERT LE JARDIN	Extension	869	12/02/2015	Autorisation	7 oui, 0 non, 0 abst.
COTES-D'ARMOR	LOUDEAC	SCI KER ANDRE		Extension	198	12/02/2015	Autorisation	6 oui, 1 non, 0 abst.
COTES-D'ARMOR	PAIMPOL	SCI DE KERGROAS		Création	1 128	12/02/2015	Autorisation	8 oui, 0 non, 0 abst.
COTES-D'ARMOR	TREGASTEL	SCI POUL PALLUD	BIOCOOP	Création	1 970	12/02/2015	Autorisation	6 oui, 2 non, 0 abst.
CREUSE	LA SOUTERRAINE	SAS LSD	E. LECLERC DRIVE	Création	0	12/06/2015	Avis favorable	11 oui, 0 non, 0 abst.
CREUSE	SAINTE-FEYRE	SNC CARDINAL PARTICIPATIONS	INTERMARCHÉ	Extension	231	23/04/2015	Avis favorable	9 oui, 0 non, 1 abst.
CREUSE	SAINTE-FEYRE	SAS ZOLPAN SUD OUEST PYRENEES	ZOLPAN	Extension	286	28/01/2015	Autorisation	Autorisation tacite
DORDOGNE	RIBERAC	SOCIETE COOPERATIVE AGRICOLE RIBERACOISE	GAMM VERT	Extension	753	01/10/2015	Avis favorable	10 oui, 0 non, 0 abst.

(*) Remarques : Il s'agit d'avis au sens de l'article L 752-4 du code du commerce.

CDAC L01A - LISTE DES AVIS ET DES DECISIONS PRIS PAR LES CDAC EN 2015

Version définitive

DEPARTEMENT OU COLLECTIVITE D'OUTRE- MER (1↑)	COMMUNE (3↑)	PROMOTEUR	ENSEIGNE PRINCIPALE OU Ensemble commercial	PROJET	SURFACE DE VENTE EXAMINEE (m ²)	DATE DE CDAC (2↓)	AVIS OU DECISION DE LA CDAC	RESULTAT DES VOTES
DORDOGNE	SARLAT-LA-CANEDA	SAS SARLAT DISTRIBUTION	INTERSPORT	Création	600	31/08/2015	Avis favorable	9 oui, 0 non, 2 abst.
DORDOGNE	LE BUGUE	SNC LIDL	LIDL	Création	623	24/06/2015	Avis favorable	5 oui, 0 non, 1 abst.
DORDOGNE	NONTRON	SAS PERIVERT	BRICOMARCHE	Extension	420	31/05/2015	Avis favorable	13 oui, 0 non, 2 abst.
DORDOGNE	BOULAZAC ISLE MANOIRE	SCI ELIPS	GAMM VERT	Création	3 301	22/05/2015	Avis favorable	6 oui, 0 non, 2 abst.
DORDOGNE	SARLAT-LA-CANEDA	SAS SARLAT DISTRIBUTION	ESPACE CULTUREL E. LECLERC	Extension	594	16/04/2015	Autorisation	6 oui, 2 non, 0 abst.
DORDOGNE	BERGERAC	SCI BERGERAC LA CAVAILLE NORD	9NEUF	Extension	520	03/02/2015	Refus	2 oui, 4 non, 2 abst.
DORDOGNE	LE BUGUE	SCCV FONCIERE CHABRIERES	INTERMARCHE SUPER	Extension	601	03/02/2015	Autorisation	7 oui, 0 non, 0 abst.
DORDOGNE	TERRASSON-LAVILLEDIEU	SAS PERIDIS	E. LECLERC	Extension	0	03/02/2015	Autorisation	9 oui, 0 non, 0 abst.
DOUBS	MORTEAU	SCI DOLLIB	MR. BRICOLAGE	Extension	514	17/11/2015	Avis favorable	8 oui, 0 non, 0 abst.
DOUBS	PONTARLIER	SAS BOULANGERIE BG	BOULANGERIE MARIE BLACHERE	Extension	63	17/11/2015	Avis favorable	7 oui, 0 non, 0 abst.
DOUBS	BESANCON	ASSOCIATION COMMUNAUTE EMMAUS	EMMAUS	Extension	851	01/07/2015	Avis favorable	8 oui, 0 non, 0 abst.
DOUBS	BESANCON	SNC LIDL	LIDL	Extension	724	28/01/2015	Avis favorable	8 oui, 0 non, 0 abst.
DROME	BOURG-LES-VALENCE	SAS BOURG DISTRIBUTION	PARAPHARMACIE E.LECLERC	Extension	101	03/11/2015	Autorisation	10 oui, 0 non, 0 abst.
DROME	ROMANS-SUR-ISERE	SNC LIDL	LIDL	Création	1 421	21/07/2015	Avis défavorable	0 oui, 3 non, 3 abst.
DROME	MONTELMAR	SARL JW IMMO	CASTORAMA	Création	2 801	16/04/2015	Autorisation	8 oui, 1 non, 0 abst.
DROME	SAINT-MARCEL-LES-VALENCE	SASU L'IMMOBILIERE CASTORAMA et SASU CASTORAMA FRANCE	CASTORAMA	Extension	4 461	06/02/2015	Autorisation	6 oui, 1 non, 2 abst.
DROME	MONTELMAR	SAS CARREFOUR PROPERTY FRANCE	CARREFOUR	Extension	1 000	02/02/2015	Refus	4 oui, 6 non, 1 abst.
DROME	NYONS	SCI NOTRE DAME DES BARONNIES	SUPER U	Extension	1 000	02/02/2015	Autorisation	9 oui, 0 non, 1 abst.
DROME	SAINT-JEAN-EN-ROYANS	SCI BADLOQ	TOTEM	Création	1 500	02/02/2015	Autorisation	9 oui, 2 non, 0 abst.
EURE	SAINT-MARCEL	SNC LIDL	LIDL	Création	1 286	09/12/2015	Avis favorable	10 oui, 1 non, 0 abst.
EURE	MENNEVAL	SCI DU GROS ORME	BRICO JARDI E. LECLERC	Extension	5 345	01/10/2015	Avis défavorable	5 oui, 5 non, 0 abst.
EURE	VERNEUIL-SUR-AVRE	SNC LIDL	LIDL	Création	1 421	11/09/2015	Avis défavorable	0 oui, 11 non, 0 abst.
EURE	VERNEUIL-SUR-AVRE	SCI DE LA RUE ARISTIDE BRIAND	INTERMARCHE	Extension	1 670	11/09/2015	Avis favorable	11 oui, 0 non, 0 abst.
EURE	LOUVIERS	SNC LIDL	LIDL	Création	1 286	17/07/2015	Avis favorable	9 oui, 0 non, 0 abst.
EURE	GUICHAINVILLE	SAS IMMOBILIERE CARREFOUR et SASU CARMILA FRANCE	CARREFOUR	Extension	27 313	30/01/2015	Autorisation	8 oui, 0 non, 0 abst.
EURE-ET-LOIR	DREUX	SAS KIABI FRANCE	KIABI	Extension	362	22/10/2015	Autorisation	12 oui, 0 non, 0 abst.
EURE-ET-LOIR	MARGON	SARL DAVID LAMBERT CHOCOLATIER		Extension	40	22/10/2015	Autorisation	8 oui, 0 non, 1 abst.
EURE-ET-LOIR	AUNEAU-BLEURY-SAINT-SYMPHORIEN	SAS ATAC	SIMPLY MARKET	Création	3 307	30/04/2015	Autorisation	5 oui, 3 non, 0 abst.
EURE-ET-LOIR	BARJOUVILLE	SCCV BARJOUVILLE C		Création	8 368	30/04/2015	Autorisation	4 oui, 0 non, 2 abst.
EURE-ET-LOIR	BARJOUVILLE	SCI TER BARJOUVILLE		Création	7 060	30/04/2015	Autorisation	4 oui, 0 non, 2 abst.
EURE-ET-LOIR	BARJOUVILLE	SCCV JMP BARJOUVILLE		Création	2 650	30/04/2015	Autorisation	4 oui, 0 non, 2 abst.
EURE-ET-LOIR	BARJOUVILLE	SCVV BARJOUVILLE A		Création	3 239	30/04/2015	Autorisation	4 oui, 0 non, 2 abst.
EURE-ET-LOIR	BARJOUVILLE	SAS BARLAM		Création	4 425	30/04/2015	Autorisation	4 oui, 0 non, 2 abst.
EURE-ET-LOIR	DREUX	SAS DREUDIS	E. LECLERC	Extension	800	26/01/2015	Autorisation	9 oui, 0 non, 0 abst.
EURE-ET-LOIR	MARGON	SCI HD DEVELOPPEMENT		Extension	2 487	26/01/2015	Autorisation	6 oui, 2 non, 1 abst.
EURE-ET-LOIR	LES VILLAGES VOVEENS	SCI COPSIDIS		Extension	1 462	26/01/2015	Autorisation	7 oui, 0 non, 0 abst.
FINISTERE	LANDIVISIAU	SAS LANDI DISTRIBUTION	MR. BRICOLAGE	Extension	875	25/11/2015	Avis favorable	9 oui, 0 non, 1 abst.
FINISTERE	BRIEC	SCI ELOMAT	E. LECLERC	Modification Substantielle	-5	11/09/2015	Avis défavorable	0 oui, 10 non, 0 abst.
FINISTERE	PLABENNEC	SNC CARDINAL PARTICIPATIONS	INTERMARCHE SUPER	Extension	558	11/09/2015	Avis favorable	8 oui, 0 non, 2 abst.
FINISTERE	AUDIERNE	SAS AUDIERNE DISTRIBUTION	E. LECLERC	Extension	1 100	26/08/2015	Avis favorable	10 oui, 0 non, 0 abst.
FINISTERE	LE FOLGOET	SARL HECH	COIFF&CO	Création	91	26/08/2015	Autorisation	8 oui, 0 non, 1 abst.
FINISTERE	SAINT-MARTIN-DES-CHAMPS	SCI LAUNAY IMMOBILIER	LA FOIR'FOUILLE	Extension	392	26/08/2015	Avis favorable	9 oui, 0 non, 1 abst.
FINISTERE	NEVEZ	SAS NEVERN	INTERMARCHE SUPER	Extension	719	09/07/2015	Avis favorable	8 oui, 0 non, 0 abst.
FINISTERE	GOUESNOU	SARL 3B	BADBOUILLE	Extension	997	27/05/2015	Autorisation	Autorisation tacite
FINISTERE	GOUESNOU	SARL GIANT BIKE STORE	GIANT	Extension	520	18/05/2015	Autorisation	11 oui, 0 non, 0 abst.
FINISTERE	BREST	SASU EURO DEPOT IMMOBILIER	BRICO DEPOT	Création	7 080	21/04/2015	Autorisation	7 oui, 0 non, 1 abst.
FINISTERE	BREST	SCI KERBERNARD et SA MERCIALYS	H&M	Extension	1 664	21/04/2015	Autorisation	6 oui, 2 non, 0 abst.
FINISTERE	QUIMPER	SASU EURO DEPOT IMMOBILIER et SAS BRICOT DEPOT	BRICO DEPOT	Extension	0	21/04/2015	Autorisation	6 oui, 0 non, 0 abst.
FINISTERE	GUIPAVAS	SAS LRK DIS	E. LECLERC DRIVE	Création	0	03/02/2015	Autorisation	Autorisation tacite
FINISTERE	CONCARNEAU	SAS STORWAN	BRICO CASH	Extension	2 200	21/01/2015	Autorisation	5 oui, 0 non, 0 abst.
FINISTERE	FOUESNANT	SARL NOBELLE	U EXPRESS	Extension	659	21/01/2015	Autorisation	5 oui, 0 non, 0 abst.
FINISTERE	PLONEOUR-LANVERN	SARL PLONEOUR LOISIRS	MR. BRICOLAGE	Extension	714	07/01/2015	Autorisation	5 oui, 0 non, 0 abst.
FINISTERE	SAINT-MARTIN-DES-CHAMPS	SARL KERSHALL	MR. BRICOLAGE	Création	6 487	07/01/2015	Autorisation	5 oui, 0 non, 0 abst.
GARD	NIMES	SA L'IMMOBILIERE EUROPEENNE DES MOUSQUETAIRES	BRICOMARCHE	Extension	273	11/12/2015	Avis favorable	9 oui, 0 non, 0 abst.
GARD	SAINT-LAURENT-DES-ARBRES	SCI TESAN	TOUT FAIRE MATERIAUX	Extension	1 257	11/12/2015	Avis favorable	10 oui, 0 non, 1 abst.
GARD	SAINT-MARTIN-DE-VALGALGUES	SCI SERNA	Les Portes des Cévennes	Création	1 620	27/07/2015	Avis favorable	5 oui, 0 non, 4 abst.
GARD	LES ANGLAS	SCPI ATLANTIQUE PIERRE 1	Grand Angle	Extension	540	09/06/2015	Autorisation	10 oui, 0 non, 0 abst.
GARD	VAUVERT	SCI CHAMPION		Extension	1 088	26/05/2015	Avis favorable	6 oui, 1 non, 0 abst.
GARD	NIMES	SA AVIVA ASSURANCES	La Coupole des Halles	Extension	2 064	28/02/2015	Autorisation	6 oui, 0 non, 1 abst.
GARD	AIGUES-MORTES	SAS AIGUEMORTAISES DE DISTRIBUTION	SUPER U	Extension	459	04/02/2015	Autorisation	6 oui, 0 non, 0 abst.
GARD	ALES	SARL RETAIL FRANCE		Création	8 080	10/01/2015	Renonciation à autorisation	

(*) Remarques : Il s'agit d'avis au sens de l'article L 752-4 du code du commerce.

CDAC L01A - LISTE DES AVIS ET DES DECISIONS PRIS PAR LES CDAC EN 2015

Version définitive

DEPARTEMENT OU COLLECTIVITE D'OUTRE- MER (1↑)	COMMUNE (3↑)	PROMOTEUR	ENSEIGNE PRINCIPALE OU Ensemble commercial	PROJET	SURFACE DE VENTE EXAMINEE (m ²)	DATE DE CDAC (2↓)	AVIS OU DECISION DE LA CDAC	RESULTAT DES VOTES
GARD	AIGUES-MORTES	SAS BENKAR	INTERMARCHÉ	Extension	1 884	07/01/2015	Autorisation	Autorisation tacite
HAUTE-GARONNE	FRONTON	SA L'IMMOBILIERE EUROPEENNE DES MOUSQUETAIRES	CENTRAKOR	Extension	2 400	01/12/2015	Avis favorable	9 oui, 0 non, 0 abst.
HAUTE-GARONNE	FRONTON	SA L'IMMOBILIERE EUROPEENNE DES MOUSQUETAIRES		Extension	500	01/12/2015	Avis favorable	9 oui, 0 non, 0 abst.
HAUTE-GARONNE	CASTELNAU-D'ESTRETEFONDS	SCI CASTELIMMO		Création	1 762	28/09/2015	Avis favorable	9 oui, 0 non, 0 abst.
HAUTE-GARONNE	TOULOUSE	SNC MYRIAM		Modification Substantielle	624	01/09/2015	Avis favorable	7 oui, 0 non, 0 abst.
HAUTE-GARONNE	CASTANET-TOLOSAN	SARL FLOMA	INTERMARCHÉ	Création	1 348	12/05/2015	Autorisation	5 oui, 1 non, 2 abst.
HAUTE-GARONNE	FRONTON	SA L'IMMOBILIERE EUROPEENNE DES MOUSQUETAIRES	BRICOMARCHÉ	Extension	2 787	12/05/2015	Refus	4 oui, 1 non, 5 abst.
HAUTE-GARONNE	ROUFFIAC-TOLOSAN	SASU PROXI IMMO		Extension	1 320	12/05/2015	Autorisation	7 oui, 1 non, 0 abst.
HAUTE-GARONNE	LABEGE	SNC DU CENTRE COMMERCIAL LABEGE II	HEMA	Extension	336	05/02/2015	Autorisation	6 oui, 0 non, 0 abst.
HAUTE-GARONNE	SAINT-ALBAN	SARL MAT MAT SPORT	SPORT 2000	Extension	1 270	05/02/2015	Autorisation	7 oui, 0 non, 0 abst.
HAUTE-GARONNE	TOULOUSE	SAS PRIMARK FRANCE	PRIMARK	Création	8 238	05/02/2015	Autorisation	6 oui, 0 non, 0 abst.
HAUTE-GARONNE	MARTRES-TOLOSANE	SCI MARTRES	GEDIMAT	Extension	1 022	27/01/2015	Autorisation	8 oui, 0 non, 0 abst.
HAUTE-GARONNE	PIBRAC	SCI PIBRAC RETAIL PARK		Création	1 133	27/01/2015	Autorisation	9 oui, 0 non, 0 abst.
HAUTE-GARONNE	TOULOUSE	SAS ATAC	SIMPLY MARKET	Création	1 035	27/01/2015	Autorisation	6 oui, 0 non, 0 abst.
HERS	L' ISLE-JOURDAIN	SAS SODILLOUR		Création	0	02/06/2015	Refus	5 oui, 7 non, 0 abst.
HERS	AUCH	SARL CAULET 13		Création	3 622	09/02/2015	Autorisation	5 oui, 0 non, 0 abst.
HERS	NOGARO	SC LES HALLES CONCEPT		Création	3 818	09/02/2015	Autorisation	7 oui, 0 non, 0 abst.
GIRONDE	BLAYE	SNC LIDL	LIDL	Création	563	04/11/2015	Avis favorable	11 oui, 0 non, 0 abst.
GIRONDE	BORDEAUX	SCCV P9D	Quai des Caps	Extension	812	04/11/2015	Avis favorable	11 oui, 0 non, 0 abst.
GIRONDE	BORDEAUX	SA PITCH PROMOTION et SASU FAYAT IMMOBILIER	Quai des Caps	Extension	3 169	04/11/2015	Avis favorable	11 oui, 0 non, 0 abst.
GIRONDE	BORDEAUX	SCCV P9C	Quai des Caps	Création	1 119	04/11/2015	Avis favorable	11 oui, 0 non, 0 abst.
GIRONDE	GRADIGNAN	SAS SUDCA et SCI IMOGRADI	INTERMARCHÉ	Extension	697	04/11/2015	Avis favorable	11 oui, 0 non, 0 abst.
GIRONDE	ARES	SNC LIDL	LIDL	Extension	709	16/09/2015	Autorisation	9 oui, 0 non, 0 abst.
GIRONDE	CAVIGNAC	SAS CAVIGNAC DISTRIBUTION ALIMENTAIRE	SUPER U	Extension	651	16/09/2015	Autorisation	9 oui, 0 non, 0 abst.
GIRONDE	SAINT-ANDRE-DE-CUBZAC	SASU 3CI INVESTISSEMENT		Création	982	16/09/2015	Avis défavorable (*)	0 oui, 9 non, 0 abst.
GIRONDE	LA TESTE-DE-BUCH	SAS TESTEDIS	E. LECLERC	Extension	725	16/09/2015	Autorisation	9 oui, 2 non, 0 abst.
GIRONDE	LANTON	SCI ALCATA	INTERMARCHÉ	Extension	445	07/07/2015	Avis favorable	9 oui, 0 non, 0 abst.
GIRONDE	SAINT-LOUBES	SCCV SAINT LOUBES	CARREFOUR MARKET	Création	1 800	07/07/2015	Avis défavorable	2 oui, 6 non, 1 abst.
GIRONDE	BIGANOS	SARL PAROSA CASSADOTE	BOULANGERIE ANGE	Extension	109	24/06/2015	Avis favorable	6 oui, 0 non, 0 abst.
GIRONDE	CARS	SARL EURIVIM et SARL PROMOSITES	STYLECO	Modification Substantielle	-157	24/06/2015	Avis favorable	5 oui, 2 non, 0 abst.
GIRONDE	MERIGNAC	SCI MERBEAU et SAS GIF MAG	GIFI	Extension	440	24/06/2015	Autorisation	8 oui, 0 non, 0 abst.
GIRONDE	VILLENAVE-D'ORNON	SNC LABENNE ROUGIER	GEDIMAT	Extension	1 591	24/06/2015	Autorisation	8 oui, 0 non, 0 abst.
GIRONDE	ARES	SARL BRICOCAP	BRICORAMA	Création	1 685	13/05/2015	Refus	0 oui, 9 non, 0 abst.
GIRONDE	BAZAS	SNC LIDL	LIDL	Extension	614	13/05/2015	Refus	0 oui, 9 non, 0 abst.
GIRONDE	CAMBLANES-ET-MEYNAC	SAS HECODIS	SUPER U	Extension	408	13/05/2015	Autorisation	9 oui, 0 non, 0 abst.
GIRONDE	MERIGNAC	SAS MONOPRIX EXPLOITATION	MONOPRIX	Création	1 460	13/05/2015	Autorisation	8 oui, 1 non, 0 abst.
GIRONDE	BORDEAUX	SAS DIVONA	C&A	Modification Substantielle	-769	08/04/2015	Autorisation	10 oui, 0 non, 0 abst.
GIRONDE	LESPARRE-MEDOC	SCI NAGG et SAS GIF MAG	GIFI	Extension	855	08/04/2015	Autorisation	10 oui, 0 non, 0 abst.
GIRONDE	TALENCE	SAS JANSELIN	INTERMARCHÉ	Extension	472	08/04/2015	Autorisation	10 oui, 0 non, 0 abst.
GIRONDE	MARTIGNAS-SUR-JALLE	SA MARTAS	INTERMARCHÉ	Extension	838	23/01/2015	Autorisation	6 oui, 0 non, 0 abst.
GIRONDE	LE PIAN-MEDOC	SAS LE PIAN DISTRIBUTION	E. LECLERC	Extension	7 250	23/01/2015	Autorisation	6 oui, 0 non, 1 abst.
GIRONDE	SAINT-ANDRE-DE-CUBZAC	SARL JBR FRANCE	(Village de Marques)	Création	14 733	23/01/2015	Autorisation	9 oui, 1 non, 0 abst.
GIRONDE	SAINT-SYMPHORIEN	SAS ARGIBEX	INTERMARCHÉ	Extension	411	23/01/2015	Autorisation	7 oui, 1 non, 0 abst.
HERAULT	SAINT-THIBERY	SNC LIDL	LIDL	Extension	435	30/11/2015	Avis favorable	9 oui, 0 non, 0 abst.
HERAULT	VILLENEUVE-LES-MAGUELONE	SA L'IMMOBILIERE EUROPEENNE DES MOUSQUETAIRES	INTERMARCHÉ	Extension	1 042	30/11/2015	Avis favorable	8 oui, 0 non, 0 abst.
HERAULT	LUNEL	SAS LUDIS	E. LECLERC	Extension	1 569	09/11/2015	Avis favorable	12 oui, 0 non, 0 abst.
HERAULT	AGDE	SCCV FONCIERE CHABRIERES		Extension	970	02/10/2015	Avis favorable	8 oui, 1 non, 1 abst.
HERAULT	PEZENAS	SAS IMMALDI ET COMPAGNIE	ALDI	Extension	474	02/10/2015	Avis favorable	9 oui, 0 non, 0 abst.
HERAULT	VILLENEUVE-LES-BEZIERS	SA L'IMMOBILIERE LEROY MERLIN	LEROY MERLIN	Création	11 700	02/10/2015	Avis favorable	10 oui, 0 non, 0 abst.
HERAULT	CLERMONT-L'HERAULT	SNC LIDL	LIDL	Extension	186	22/09/2015	Autorisation	10 oui, 0 non, 0 abst.
HERAULT	MONTPELLIER	SARL PROPAV	SUPER U	Création	2 200	22/09/2015	Avis favorable	9 oui, 0 non, 0 abst.
HERAULT	LATTES	SNC KC 5		Extension	1 400	24/07/2015	Autorisation	7 oui, 0 non, 0 abst.
HERAULT	PEZENAS	SCI CASTELSEC		Extension	1 131	24/07/2015	Avis favorable	6 oui, 0 non, 0 abst.
HERAULT	BEZIERS	SCI MARCHÉ DE LA MEDITERRANEE		Création	4 378	03/07/2015	Avis favorable	7 oui, 0 non, 0 abst.
HERAULT	MONTPELLIER	SAS DISTRIBUTION CASINO FRANCE	CASINO	Extension	723	03/07/2015	Autorisation	7 oui, 0 non, 0 abst.
HERAULT	PEZENAS	SAS SODIPI	E. LECLERC DRIVE	Création	0	01/06/2015	Avis favorable	6 oui, 0 non, 0 abst.
HERAULT	BESSAN	SNC BESSAN DEVELOPPEMENT	INTERMARCHÉ	Création	9 602	05/02/2015	Autorisation	7 oui, 0 non, 0 abst.
HERAULT	BEZIERS	SNC LIDL	LIDL	Création	1 394	05/02/2015	Autorisation	5 oui, 0 non, 1 abst.
HERAULT	PEROLS	SCI IF ECOLPOE	Ode à la Mer (Retail Park)	Création	61 521	05/02/2015	Autorisation	8 oui, 1 non, 0 abst.
HERAULT	VILLENEUVE-LES-MAGUELONE	SA L'IMMOBILIERE EUROPEENNE DES MOUSQUETAIRES	INTERMARCHÉ	Extension	915	05/02/2015	Renonciation à autorisation	
HERAULT	MONTPELLIER	SCCV ZAC RIVE GAUCHE		Création	3 912	03/02/2015	Autorisation	5 oui, 0 non, 0 abst.

(*) Remarques : Il s'agit d'avis au sens de l'article L 752-4 du code du commerce.

CDAC L01A - LISTE DES AVIS ET DES DECISIONS PRIS PAR LES CDAC EN 2015

Version définitive

DEPARTEMENT OU COLLECTIVITE D'OUTRE- MER (1↑)	COMMUNE (3↑)	PROMOTEUR	ENSEIGNE PRINCIPALE OU Ensemble commercial	PROJET	SURFACE DE VENTE EXAMINEE (m ²)	DATE DE CDAC (2↓)	AVIS OU DECISION DE LA CDAC	RESULTAT DES VOTES
HERAULT	SAINT-JEAN-DE-VEDAS	SCI BOCAFI		Extension	193	03/02/2015	Autorisation	7 oui, 0 non, 0 abst.
HERAULT	BEZIERS	SCPI IMMORENTE		Extension	911	29/01/2015	Autorisation	6 oui, 0 non, 1 abst.
HERAULT	BEZIERS	SCI AMM BEZIERS	CHAUSSEA	Création	765	29/01/2015	Autorisation	7 oui, 0 non, 0 abst.
HERAULT	LUNEL	SARL LUCAS		Création	118	29/01/2015	Refus	3 oui, 2 non, 1 abst.
ILLE-ET-VILAINE	MELESSE	SARL CAP IMMO		Extension	299	09/12/2015	Autorisation	Autorisation tacite
ILLE-ET-VILAINE	GUICHEN	SNC LIDL	LIDL	Extension	58	17/11/2015	Autorisation	Autorisation tacite
ILLE-ET-VILAINE	REDON	SCCV CAP NORD ET SAS PAYS DE REDON DISTRIBUTION	E. LECLERC DRIVE	Création	0	12/11/2015	Refus	3 oui, 4 non, 4 abst.
ILLE-ET-VILAINE	BAIN-DE-BRETAGNE	SCI HALP'N		Création	1 198	17/09/2015	Autorisation	6 oui, 4 non, 0 abst.
ILLE-ET-VILAINE	BAIN-DE-BRETAGNE	SAS PICARD SURGELES	PICARD	Extension	245	17/09/2015	Autorisation	7 oui, 0 non, 2 abst.
ILLE-ET-VILAINE	REDON	SCI 5 RUE PRIESTLEY		Création	2 112	28/07/2015	Refus	0 oui, 11 non, 2 abst.
ILLE-ET-VILAINE	REDON	SCI IMMOR		Création	3 915	28/07/2015	Avis défavorable	1 oui, 8 non, 3 abst.
ILLE-ET-VILAINE	CESSON-SEVIGNE	SCI PELVE MESLIERS		Création	3 423	27/07/2015	Refus	4 oui, 5 non, 2 abst.
ILLE-ET-VILAINE	TINTENIAC	SAS DISTRIVERT	POINT VERT	Extension	868	26/07/2015	Autorisation	Autorisation tacite
ILLE-ET-VILAINE	LAILLE	SAS LYSADIS	LYSADIS	Création	2 108	24/06/2015	Autorisation	7 oui, 0 non, 4 abst.
ILLE-ET-VILAINE	CHANTEPIE	SCI DE LA PIERRE BLANCHE	DARTY	Extension	595	01/06/2015	Autorisation	7 oui, 0 non, 3 abst.
ILLE-ET-VILAINE	SAINT-GREGOIRE	GIE GRAND QUARTIER		Extension	186	03/04/2015	Autorisation	Autorisation tacite
ILLE-ET-VILAINE	LA GUERCHE-DE-BRETAGNE	SCI LES 3 CHEMINS	INTERMARCHÉ	Extension	603	09/02/2015	Autorisation	6 oui, 0 non, 2 abst.
ILLE-ET-VILAINE	CHATEAUGIRON	SCI LES ABIES, SCI LES EUCALYPTUS et SAS UNIVER		Extension	3 000	26/01/2015	Refus	3 oui, 4 non, 1 abst.
ILLE-ET-VILAINE	PACE	SCI COMGALY		Extension	1 600	26/01/2015	Autorisation	5 oui, 2 non, 1 abst.
INDRE	ARGENTON-SUR-CREUSE	SNC LIDL	LIDL	Extension	572	02/06/2015	Avis favorable	10 oui, 0 non, 0 abst.
INDRE	LA CHATRE	SNC LIDL	LIDL	Création	1 271	05/02/2015	Autorisation	9 oui, 0 non, 0 abst.
INDRE	SAINT-MAUR	SAS CAP SUD	E. LECLERC	Extension	2 000	26/01/2015	Autorisation	4 oui, 2 non, 1 abst.
INDRE-ET-LOIRE	CHAMBRAY-LES-TOURS	SARLU PG FINANCE	CCV	Extension	560	10/12/2015	Autorisation	11 oui, 0 non, 0 abst.
INDRE-ET-LOIRE	JOUE-LES-TOURS	SNC LIDL	LIDL	Création	1 686	10/12/2015	Avis favorable	10 oui, 0 non, 0 abst.
INDRE-ET-LOIRE	TOURS	SAS EFFAGE IMMOBILIER GRAND OUEST		Création	1 726	22/09/2015	Avis favorable	7 oui, 0 non, 1 abst.
INDRE-ET-LOIRE	TOURS	SAS EIFFAGE IMMOBILIER GRAND OUEST		Création	1 183	22/09/2015	Avis favorable	7 oui, 0 non, 1 abst.
ISERE	CHATTE	SAS VMONT DEVELOPPEMENT	PICARD	Extension	240	03/11/2015	Avis favorable	9 oui, 0 non, 0 abst.
ISERE	VOIRON	SA VOIRONDIS	SUPER U	Création	2 500	03/11/2015	Avis favorable	9 oui, 0 non, 0 abst.
ISERE	CHANAS	SNC LIDL	LIDL	Création	1 421	28/09/2015	Avis défavorable	0 oui, 11 non, 0 abst.
ISERE	GRENOBLE	SCI CHORUS	KING JOUET	Extension	-90	17/09/2015	Autorisation	Autorisation tacite
ISERE	LE PONT-DE-BEAUVOISIN	SAS PONT DISTRIBUTION	E. LECLERC DRIVE	Création	0	17/09/2015	Autorisation	Autorisation tacite
ISERE	ECHIROLLES	SCI HURACAN et SCI COMBOIRE DRINKS	LES ROIS MALTS	Extension	520	29/04/2015	Autorisation	5 oui, 0 non, 1 abst.
ISERE	VOIRON	SCI IMMO-BLANCHISSERIES	INTERIOR'S	Extension	1 989	29/04/2015	Avis favorable	6 oui, 0 non, 0 abst.
ISERE	MOIRANS	SCI DE LA GARE DE MOIRANS	E. LECLERC	Création	5 000	03/02/2015	Autorisation	5 oui, 1 non, 1 abst.
JURA	DOLE	SARL LES EPENOTTES DU JURA	ACTION	Extension	2 587	30/12/2015	Avis favorable	Avis favorable tacite
JURA	SAINT-CLAUDE		INTERMARCHÉ	Extension	975	11/12/2015	Autorisation	7 oui, 0 non, 0 abst.
JURA	BLETTERANS	SNC LIDL	LIDL	Création	1 420	22/10/2015	Avis favorable	9 oui, 0 non, 0 abst.
JURA	CHAMPAGNOLE	SARL PORTE DU HAUT-JURA		Extension	460	08/10/2015	Avis favorable	7 oui, 0 non, 1 abst.
JURA	CHAMPAGNOLE	SCI GISELE	BRICOMARCHE	Extension	1 934	08/10/2015	Avis favorable	9 oui, 0 non, 0 abst.
JURA	LES ROUSSES	SA L'IMMOBILIERE EUROPEENNE DES MOUSQUETAIRES	INTERMARCHÉ	Création	1 704	29/01/2015	Autorisation	6 oui, 0 non, 1 abst.
LANDES	LABENNE	SARL NERETZAT	CENTRAKOR	Extension	2 695	01/10/2015	Avis favorable	7 oui, 2 non, 0 abst.
LANDES	SAINT-PIERRE-DU-MONT	SNC LIDL	LIDL	Création	438	18/08/2015	Avis favorable	8 oui, 2 non, 0 abst.
LANDES	SAINT-PIERRE-DU-MONT	SAS ESPACES VERTS	MAISADOUR	Extension	962	16/07/2015	Avis favorable	10 oui, 0 non, 0 abst.
LANDES	MIMIZAN	SCI LANDINVEST	BUT COSY	Extension	1 100	17/06/2015	Autorisation	9 oui, 0 non, 0 abst.
LANDES	SARBAZAN	SCI LA CASERNE	CARREFOUR MARKET	Extension	629	05/02/2015	Autorisation	8 oui, 0 non, 0 abst.
LANDES	CAPBRETON	SCI RUE DES CIGALES, SCI MAG CAPBRETON, SASU SOCAP'IMMO	E. LECLERC	Création	19 870	20/01/2015	Autorisation	8 oui, 0 non, 0 abst.
LOIR-ET-CHER	PRUNIER-S-EN-SOLOGNE	SA L'IMMOBILIERE EUROPEENNE DES MOUSQUETAIRES	BRICOMARCHE	Extension	5 070	17/11/2015	Avis défavorable	4 oui, 6 non, 1 abst.
LOIR-ET-CHER	SAINT-GERVAIS-LA-FORET	SCI VAL DES PERRIERES	MEUBLES DARNAULT	Extension	604	17/11/2015	Avis favorable	9 oui, 0 non, 0 abst.
LOIR-ET-CHER	SAINT-GERVAIS-LA-FORET	SCI CF CONSTRUCTION PATTE D'OIE et SCI ETANG DE LA FOURCHETERIE	LA FOIR'FOUILLE	Création	1 674	27/08/2015	Avis favorable	9 oui, 1 non, 0 abst.
LOIR-ET-CHER	ROMORANTIN-LANTHENAY	SCI 5M et SARL LA POINTE DE LA GALICE	LA FOIR'FOUILLE	Création	1 500	08/04/2015	Avis favorable	8 oui, 0 non, 0 abst.
LOIRE	CIVENS	SA L'IMMOBILIERE EUROPEENNE DES MOUSQUETAIRES	INTERMARCHÉ	Extension	895	08/12/2015	Avis favorable	7 oui, 0 non, 0 abst.
LOIRE	FEURS	SCI LES SABLES		Création	3 310	08/12/2015	Avis défavorable	3 oui, 2 non, 2 abst.
LOIRE	FEURS	SARL FEURS IMMO	KIABI	Extension	1 060	17/09/2015	Autorisation	5 oui, 0 non, 0 abst.
LOIRE	SAINT-GENEST-MALIFEAUX	SAS CARREFOUR PROXIMITE FRANCE	CARREFOUR CONTACT	Création	990	26/08/2015	Avis défavorable (*)	0 oui, 7 non, 1 abst.
LOIRE	SAINT-ETIENNE	SNC LIDL	LIDL	Création	1 274	06/08/2015	Autorisation	4 oui, 3 non, 0 abst.
LOIRE	SAINT-ETIENNE	SAS MONOPRIX EXPLOITATION	MONOPRIX	Création	-202	16/06/2015	Autorisation	9 oui, 0 non, 0 abst.
LOIRE	ANDREZIEUX-BOUTHEON	SAS ANDREZIEUX DISTRIBUTION	E. LECLERC	Extension	1 875	20/05/2015	Autorisation	6 oui, 0 non, 1 abst.
LOIRE	MABLY	SARL PARIDIS	LA FOIR'FOUILLE	Extension	328	20/05/2015	Autorisation	6 oui, 0 non, 1 abst.
LOIRE	MONTBRISON	SCI MALLON		Création	2 543	20/05/2015	Autorisation	5 oui, 0 non, 2 abst.
LOIRE	LA RICAMARIE	SAS BRICO DEPOT	BRICO DEPOT	Extension	2 031	20/05/2015	Autorisation	5 oui, 1 non, 1 abst.
LOIRE	SAINT-CHAMOND	SCCV SAINT CHAMOND DEVELOPPEMENT		Création	2 687	23/01/2015	Autorisation	8 oui, 0 non, 0 abst.

(*) Remarques : Il s'agit d'avis au sens de l'article L 752-4 du code du commerce.

CDAC L01A - LISTE DES AVIS ET DES DECISIONS PRIS PAR LES CDAC EN 2015

Version définitive

DEPARTEMENT OU COLLECTIVITE D'OUTRE- MER (1↑)	COMMUNE (3↑)	PROMOTEUR	ENSEIGNE PRINCIPALE OU Ensemble commercial	PROJET	SURFACE DE VENTE EXAMINEE (m²)	DATE DE CDAC (2↓)	AVIS OU DECISION DE LA CDAC	RESULTAT DES VOTES
HAUTE-LOIRE	AIGUILHE	SASU M.C.DIS et SASU AIGUILHE DISTRIBUTION	SUPER U	Extension	557	30/06/2015	Avis favorable	10 oui, 0 non, 0 abst.
HAUTE-LOIRE	DUNIERES	SAS SOCIETE D'EXPLOITATION AMIDIS ET COMPAGNIE	CARREFOUR MARKET	Extension	139	01/06/2015	Avis favorable	8 oui, 0 non, 0 abst.
HAUTE-LOIRE	LANGÉAC	SAS LANGÉAC DISTRIBUTION et SAS LANDIS	SUPER U	Extension	278	22/04/2015	Autorisation	7 oui, 0 non, 0 abst.
HAUTE-LOIRE	YSSINGEAUX	SAS NIVAR	JOUECLUB	Extension	662	22/04/2015	Autorisation	6 oui, 1 non, 1 abst.
LOIRE-ATLANTIQUE	LA CHAPELLE-SUR-ERDRE		INTERSPORT	Extension	1 112	05/11/2015	Avis favorable	Avis favorable tacite
LOIRE-ATLANTIQUE	LE POULIGUEN	SNC LIDL	LIDL	Création	1 420	05/11/2015	Avis défavorable	1 oui, 3 non, 3 abst.
LOIRE-ATLANTIQUE	SAINT-GEREON	SCOP BIOCOOP MAUGES VAL-DE-LOIRE	BIOCOOP	Extension	177	24/09/2015	Autorisation	Autorisation tacite
LOIRE-ATLANTIQUE	REZE	SAS CARGLASS	CARGLASS	Extension	92	06/09/2015	Autorisation	Autorisation tacite
LOIRE-ATLANTIQUE	CHAUMES-EN-RETZ	SARL DGL	DINGOLOT	Extension	1 423	05/08/2015	Autorisation	8 oui, 0 non, 0 abst.
LOIRE-ATLANTIQUE	LA CHAPELLE-SUR-ERDRE	SA SOFIDY		Extension	720	05/08/2015	Autorisation	5 oui, 1 non, 1 abst.
LOIRE-ATLANTIQUE	GUERANDE	SAS GUERANDIS		Extension	619	05/08/2015	Refus	1 oui, 7 non, 1 abst.
LOIRE-ATLANTIQUE	TRIGNAC	SARL OLTRE	LA HALLE AU SOMMEIL	Extension	450	13/07/2015	Autorisation	Autorisation tacite
LOIRE-ATLANTIQUE	VERTOU	SAS VERDIS		Extension	74	28/06/2015	Autorisation	Autorisation tacite
LOIRE-ATLANTIQUE	PORNICHET	SARL ACV	MOBALPA	Extension	400	24/06/2015	Autorisation	Autorisation tacite
LOIRE-ATLANTIQUE	SAINT-BREVIN-LES-PINS	SNC LIDL	LIDL	Création	1 274	05/05/2015	Autorisation	7 oui, 0 non, 0 abst.
LOIRE-ATLANTIQUE	SAINT-MOLF	SCI SUE ELLEN	CASINO	Création	999	14/04/2015	Autorisation	7 oui, 0 non, 1 abst.
LOIRE-ATLANTIQUE	TRIGNAC	SCI DE L'ECUSSON	GEMO	Extension	450	14/04/2015	Autorisation	8 oui, 0 non, 0 abst.
LOIRE-ATLANTIQUE	NANTES	SELA LOIRE-ATLANTIQUE DEVELOPPEMENT	LA MAISON DU CRAMEL	Extension	432	03/03/2015	Refus	4 oui, 0 non, 6 abst.
LOIRE-ATLANTIQUE	SAINTE-ANNE-SUR-BRIVET	SARL SERENIS	MR. BRICOLAGE	Création	11 200	03/03/2015	Autorisation	10 oui, 0 non, 0 abst.
LOIRE-ATLANTIQUE	SAINT-NAZAIRE	SASU L'IMMOBILIERE CASTORAMA et SASU CASTORAMA FRANCE	CASTORAMA	Extension	2 815	03/03/2015	Autorisation	6 oui, 0 non, 1 abst.
LOIRE-ATLANTIQUE	CHATEAUBRIANT	SARL RUBIS	ESPACE EMERAUDE	Création	13 631	09/02/2015	Autorisation	6 oui, 0 non, 4 abst.
LOIRE-ATLANTIQUE	BLAIN	SAS BLAINDIS	E. LECLERC	Extension	3 397	20/01/2015	Autorisation	6 oui, 0 non, 0 abst.
LOIRE-ATLANTIQUE	BLAIN	SA ISAC DISTRIBUTION	OPTIC 2000	Extension	130	20/01/2015	Autorisation	6 oui, 0 non, 0 abst.
LOIRE-ATLANTIQUE	GUERANDE	SAS SOFIA IMMO	JARDILAND	Extension	545	20/01/2015	Autorisation	6 oui, 0 non, 1 abst.
LOIRE-ATLANTIQUE	REZE	SARL SOCIETE DE BRICOLAGE OCEANE,	MR. BRICOLAGE	Extension	3 400	20/01/2015	Autorisation	10 oui, 0 non, 0 abst.
LOIRET	AMILLY	SARL VAL EQUIPEMENT	POLE VERT	Création	1 495	16/12/2015	Avis favorable	8 oui, 0 non, 0 abst.
LOIRET	LA CHAPELLE-SAINT-MESMIN	SA L'IMMOBILIERE EUROPEENNE DES MOUSQUETAIRES	INTERMARCHÉ	Extension	419	16/12/2015	Avis favorable	8 oui, 0 non, 0 abst.
LOIRET	PUISEAUX	SCI DU CHEMIN DE LA PIERRE AU POU	INTERMARCHÉ	Création	2 275	15/07/2015	Avis favorable	7 oui, 0 non, 1 abst.
LOIRET	INGRE	SNC LIDL	LIDL	Création	1 686	09/07/2015	Avis favorable	7 oui, 0 non, 0 abst.
LOIRET	LOURY	SARL DESHAYES LOURY et SCI LE HOUSAY NORD	SUPER U	Extension	600	05/02/2015	Autorisation	7 oui, 0 non, 0 abst.
LOT	CAPDENAC	SCI LOT IMMO		Extension	2 640	23/12/2015	Refus	3 oui, 4 non, 1 abst.
LOT	GOURDON	SCCV FONCIERE CHABRIERES et SAS CLEOU	INTERMARCHÉ	Extension	500	26/02/2015	Autorisation	9 oui, 0 non, 0 abst.
LOT-ET-GARONNE	BOE	SAS DECATHLON FRANCE	DECATHLON	Extension	467	25/08/2015	Avis favorable	9 oui, 0 non, 0 abst.
LOT-ET-GARONNE	NERAC	SCA TERRES DU SUD	GAMM VERT	Extension	1 252	07/07/2015	Autorisation	7 oui, 0 non, 0 abst.
LOT-ET-GARONNE	TONNEINS	SCI JOHN SUD	BOULANGERIE MARIE BLACHERE	Modification Substantielle	-309	07/07/2015	Refus	0 oui, 6 non, 1 abst.
LOT-ET-GARONNE	AGEN	SASU L'IMMOBILIERE CASTORAMA et SASU CASTORAMA FRANCE	CASTORAMA	Extension	2 631	19/01/2015	Autorisation	10 oui, 0 non, 0 abst.
LOT-ET-GARONNE	MONTAYRAL	SNC LIDL	LIDL	Extension	353	12/01/2015	Autorisation	7 oui, 0 non, 0 abst.
MAINE-ET-LOIRE	ANGERS	SAS SPF2 MULTI		Extension	912	16/12/2015	Autorisation	8 oui, 0 non, 0 abst.
MAINE-ET-LOIRE	BEAUPREAU-EN-MAUGES	SAS MACEBO	INTERMARCHÉ	Extension	197	16/12/2015	Avis favorable	7 oui, 0 non, 0 abst.
MAINE-ET-LOIRE	LES PONTS-DE-CE	SCI FDC PONT DE CE		Création	19 990	16/12/2015	Renonciation à avis favorable	
MAINE-ET-LOIRE	LES PONTS-DE-CE	SCI FDC DE L'AUTHION		Création	2 000	16/09/2015	Avis favorable	9 oui, 0 non, 2 abst.
MAINE-ET-LOIRE	ANGERS	SCPI IMMORENTE	BIOCOOP	Création	1 200	09/07/2015	Autorisation	8 oui, 0 non, 0 abst.
MAINE-ET-LOIRE	SAINTE-GEMMES-D'ANDIGNE	SAS SEGRE DISTRIBUTION	E. LECLERC	Extension	850	09/07/2015	Autorisation	6 oui, 0 non, 3 abst.
MAINE-ET-LOIRE	CHALONNES-SUR-LOIRE	SCI PISTACHE	GEMO	Création	1 200	20/05/2015	Autorisation	9 oui, 0 non, 0 abst.
MAINE-ET-LOIRE	CHOLET	SAS ALBERT	BIOCOOP	Extension	200	20/05/2015	Avis favorable	8 oui, 0 non, 0 abst.
MAINE-ET-LOIRE	DISTRE	SARL ARMA VITRUVIO	ARMA VITRUVIO	Extension	100	20/05/2015	Autorisation	8 oui, 0 non, 0 abst.
MAINE-ET-LOIRE	CHALONNES-SUR-LOIRE	SCI ELGE M	BIOCOOP	Extension	300	24/03/2015	Autorisation	10 oui, 0 non, 0 abst.
MAINE-ET-LOIRE	CHEMILLE-EN-ANJOU	SCI VILLARD PINSON IMMOBILIER		Création	1 060	24/03/2015	Autorisation	10 oui, 0 non, 0 abst.
MAINE-ET-LOIRE	SAUMUR	SCI FONCIERE DELESSERT et SAS SAUMUR DISTRIBUTION	E. LECLERC DRIVE	Création	0	24/03/2015	Autorisation	10 oui, 0 non, 0 abst.
MAINE-ET-LOIRE	SEVREMOINE	SCCV FONCIERE CHABRIERES	INTERMARCHÉ	Extension	567	20/02/2015	Refus	0 oui, 2 non, 8 abst.
MAINE-ET-LOIRE	TRELAZE	MAINE-ET-LOIRE HABITAT- OFFICE PUBLIC DE L'HABITAT		Création	1 140	20/02/2015	Autorisation	10 oui, 0 non, 0 abst.
MANCHE	BRECEY	SARL BRECEY DIS	SUPER U	Extension	265	19/11/2015	Avis favorable	7 oui, 0 non, 0 abst.
MANCHE	AVRANCHES	SAS PICARD SURGELES	PICARD	Extension	149	09/11/2015	Autorisation	10 oui, 0 non, 0 abst.
MANCHE	CHERBOURG-EN-COTENTIN	SCI RUE DES INDUSTRIES		Création	3 235	09/11/2015	Avis favorable	10 oui, 0 non, 0 abst.
MANCHE	VALOGNES	SNC LIDL	LIDL	Création	1 421	09/11/2015	Avis favorable	8 oui, 2 non, 0 abst.
MANCHE	AGNEAUX	SASU LA BOITE A SEL	CHAUSSEA	Modification Substantielle	-297	24/09/2015	Avis favorable	9 oui, 2 non, 0 abst.
MANCHE	CHERBOURG-EN-COTENTIN	SCI BROSSOLETTE	BIGOUDI SHOP	Extension	141	30/06/2015	Avis favorable	8 oui, 0 non, 0 abst.
MANCHE	SAINT-JAMES	SAS DISTRICO	POINT VERT	Création	1 800	09/06/2015	Avis favorable	8 oui, 1 non, 0 abst.
MANCHE	MONTEBOURG	SCI LA CREVONNERIE	INTERMARCHÉ	Extension	769	12/05/2015	Avis favorable	7 oui, 0 non, 0 abst.
MANCHE	SAINT-HILAIRE-DU-HARCOUET	SA D'ECONOMIE MIXTE SHEMA		Création	5 950	12/05/2015	Avis favorable	7 oui, 0 non, 1 abst.
MANCHE	YQUELON	SAS ANTHESIS		Extension	9 800	12/05/2015	Avis favorable	7 oui, 0 non, 1 abst.

(*) Remarques : Il s'agit d'avis au sens de l'article L 752-4 du code du commerce.

CDAC L01A - LISTE DES AVIS ET DES DECISIONS PRIS PAR LES CDAC EN 2015

Version définitive

DEPARTEMENT OU COLLECTIVITE D'OUTRE-MER (1↑)	COMMUNE (3↑)	PROMOTEUR	ENSEIGNE PRINCIPALE OU Ensemble commercial	PROJET	SURFACE DE VENTE EXAMINEE (m²)	DATE DE CDAC (2↓)	AVIS OU DECISION DE LA CDAC	RESULTAT DES VOTES
MANCHE	CHERBOURG-EN-COTENTIN	SA CENTRAKOR STORES	CENTRAKOR	Extension	409	10/02/2015	Autorisation	7 oui, 0 non, 0 abst.
MANCHE	SAINT-HILAIRE-DU-HARCOUET	SNC LIDL	LIDL	Extension	472	10/02/2015	Autorisation	7 oui, 1 non, 0 abst.
MANCHE	VALOGNES	SCI LUGO CONSTRUCTION et SA COBEVAL	INTERMARCHÉ SUPER	Extension	437	10/02/2015	Autorisation	7 oui, 0 non, 0 abst.
MARNE	BLACY	SA COMPAGNIE INDUSTRIELLE INTERNATIONALE		Création	4 495	18/12/2015	Avis favorable	8 oui, 1 non, 1 abst.
MARNE	CHALONS-EN-CHAMPAGNE	SCI ELYSEES CHALONS	Croix Dampierre	Extension	825	29/09/2015	Autorisation	8 oui, 0 non, 1 abst.
MARNE	CORMONTREUIL	SCI IF CORMONTREUIL 02		Modification Substantielle	759	29/09/2015	Autorisation	9 oui, 0 non, 0 abst.
MARNE	PIERRY	SARLU VERD'OPTIC	OPTICAL CENTER	Extension	130	29/09/2015	Autorisation	9 oui, 0 non, 0 abst.
MARNE	BETHENY	SAS PYRAMID		Création	430	25/06/2015	Avis favorable	10 oui, 0 non, 0 abst.
MARNE	BLACY	SA COMPAGNIE INDUSTRIELLE INTERNATIONALE		Création	4 495	25/06/2015	Refus	5 oui, 1 non, 4 abst.
MARNE	FISMES	SNC LIDL	LIDL	Création	1 421	25/06/2015	Autorisation	11 oui, 0 non, 0 abst.
MARNE	PIERRY	SAS PIERRYDIS	E. LECLERC	Extension	1 420	25/06/2015	Autorisation	10 oui, 0 non, 0 abst.
MARNE	MONTMIRAIL	SAS SEZADIS	E. LECLERC EXPRESS	Extension	1 205	26/05/2015	Autorisation	10 oui, 0 non, 0 abst.
MARNE	REIMS	SCI MAG REIMS	GIFI	Création	2 000	26/05/2015	Autorisation	11 oui, 0 non, 1 abst.
MARNE	SAINT-BRICE-COURCELLES	SAS CHAMDIS	L'AUTO E. LECLERC	Création	846	26/05/2015	Autorisation	12 oui, 0 non, 0 abst.
MARNE	JONCHERY-SUR-VESLE	SAS DISTRIVESLE	E. LECLERC	Création	3 565	27/04/2015	Autorisation	10 oui, 0 non, 0 abst.
MARNE	REIMS	SNC LIDL	LIDL	Création	1 275	27/04/2015	Refus	3 oui, 6 non, 1 abst.
MARNE	FAGNIERES	SAS CHADIS		Extension	250	03/02/2015	Autorisation	7 oui, 0 non, 0 abst.
MARNE	FAGNIERES	SAS CHADIS		Extension	1 170	03/02/2015	Autorisation	7 oui, 0 non, 0 abst.
MARNE	REIMS	SASU L'IMMOBILIERE CASTORAMA et SASU CASTORAMA FRANCE		Extension	1 550	03/02/2015	Autorisation	8 oui, 0 non, 0 abst.
MARNE	VITRY-LE-FRANCOIS	SAS PERTHOIS DISTRIBUTION	E. LECLERC	Extension	2 573	03/02/2015	Autorisation	6 oui, 0 non, 0 abst.
HAUTE-MARNE	CHAUMONT	SCI LA MARNE II	GEMO	Extension	305	29/10/2015	Avis favorable	7 oui, 0 non, 0 abst.
MAYENNE	SAINT-BERTHEVIN	SNC LIDL	LIDL	Création	1 421	11/09/2015	Avis favorable	7 oui, 0 non, 0 abst.
MAYENNE	LAVAL	SAS VMONT DEVELOPPEMENT	THIRIET	Création	300	24/08/2015	Autorisation	8 oui, 0 non, 0 abst.
MAYENNE	AZE	SCI TERREA		Création	1 427	02/07/2015	Avis favorable	7 oui, 1 non, 1 abst.
MEURTHE-ET-MOSELLE	HOUEMONT	SNC LIDL	LIDL	Extension	690	21/12/2015	Avis favorable	9 oui, 0 non, 0 abst.
MEURTHE-ET-MOSELLE	ESSEY-LES-NANCY	SCI MP	ACTION	Extension	804	15/10/2015	Avis favorable	8 oui, 0 non, 0 abst.
MEURTHE-ET-MOSELLE	DOMBASLE-SUR-MEURTHE	SNC LIDL	LIDL	Extension	691	08/09/2015	Avis favorable	8 oui, 1 non, 0 abst.
MEURTHE-ET-MOSELLE	LAXOU	SARL BG DEVELOPPEMENT PROMOTION IMMOBILIERE et SARLU BRIHE		Création	210	20/07/2015	Refus	2 oui, 6 non, 0 abst.
MEURTHE-ET-MOSELLE	LUNEVILLE	SARL ALDI ENNERY	ALDI	Extension	126	20/07/2015	Avis favorable	9 oui, 0 non, 0 abst.
MEURTHE-ET-MOSELLE	LONGWY	SNC LIDL	LIDL	Création	1 325	06/05/2015	Autorisation	9 oui, 0 non, 0 abst.
MEURTHE-ET-MOSELLE	CONFLANS-EN-JARNISY	SCCV LES HALLES DE CONFLANS		Extension	1 240	02/02/2015	Autorisation	6 oui, 0 non, 0 abst.
MEURTHE-ET-MOSELLE	ESSEY-LES-NANCY	SAS CENTRALE INTERNATIONALE DISTRIBUTION	VIMA	Extension	1 304	02/02/2015	Autorisation	7 oui, 0 non, 0 abst.
MEUSE	VERDUN	SAS VERDUN DISTRIBUTION	E. LECLERC	Extension	980	16/12/2015	Autorisation	6 oui, 0 non, 2 abst.
MEUSE	COMMERCY	SNC LIDL	LIDL	Création	1 275	29/04/2015	Autorisation	7 oui, 0 non, 2 abst.
MORBIHAN	SARZEAU	SARL FRANAEL	LE COMPTOIR BRETON	Extension	201	28/12/2015	Autorisation	Autorisation tacite
MORBIHAN	PONTIVY	SCI CC CONCORDE	ROADY	Extension	300	12/12/2015	Autorisation	Autorisation tacite
MORBIHAN	ELVEN	SAS FRANCLEM	INTERMARCHÉ SUPER	Extension	543	19/11/2015	Avis favorable	8 oui, 0 non, 0 abst.
MORBIHAN	ERDEVEN	SA L'IMMOBILIERE EUROPEENNE DES MOUSQUETAIRES	INTERMARCHÉ SUPER	Extension	458	19/11/2015	Avis favorable	8 oui, 0 non, 0 abst.
MORBIHAN	GUER	SAS GUER DISTRIBUTION	SUPER U	Création	3 264	19/11/2015	Avis défavorable	4 oui, 3 non, 2 abst.
MORBIHAN	AURAY	SARL LOCMINE		Extension	421	30/09/2015	Avis favorable	8 oui, 0 non, 2 abst.
MORBIHAN	LANESTER	SC PRIMONIAL CAPIMMO		Extension	600	30/09/2015	Autorisation	6 oui, 4 non, 2 abst.
MORBIHAN	LOCMIQUELIC	SNC LIDL	LIDL	Extension	60	30/09/2015	Autorisation	7 oui, 0 non, 2 abst.
MORBIHAN	PLOERMEL	SAS SOLACDIS	E. LECLERC	Extension	1 908	30/09/2015	Autorisation	10 oui, 0 non, 0 abst.
MORBIHAN	AURAY	SASU SO HORSE SELLERIE	SO HORSE SELLERIE	Extension	305	21/07/2015	Autorisation	10 oui, 0 non, 0 abst.
MORBIHAN	LOCMINE	SAS CHAMBOLLE	CARREFOUR MARKET	Extension	500	21/07/2015	Avis favorable	9 oui, 0 non, 0 abst.
MORBIHAN	LORIENT	SA COOPERATIVE DE CONSOMMATION A CONSEIL D'ADMINISTRATION LES 7 EPIS COOP BIO	BIOCOOP	Extension	848	21/07/2015	Avis favorable	9 oui, 0 non, 0 abst.
MORBIHAN	QUEVEN	SAS DORIGAL	SPORT & LOISIRS E. LECLERC	Extension	2 000	21/07/2015	Avis favorable	9 oui, 0 non, 0 abst.
MORBIHAN	VANNES	SCI JAPS		Extension	387	21/07/2015	Avis défavorable	3 oui, 6 non, 1 abst.
MORBIHAN	SENE	SCCV POULFANC 4	Les Quais de Séné	Création	0	09/06/2015	Avis favorable	8 oui, 0 non, 1 abst.
MORBIHAN	SENE	SA L'IMMOBILIERE EUROPEENNE DES MOUSQUETAIRES	INTERMARCHÉ	Extension	919	09/06/2015	Avis favorable	9 oui, 0 non, 0 abst.
MORBIHAN	VANNES	SCI JEAN JACQUES	HEYTENS	Extension	174	09/06/2015	Autorisation	9 oui, 0 non, 0 abst.
MORBIHAN	PLOERMEL	SARL LD FRANCE	CENTRAKOR	Modification Substantielle	-100	03/02/2015	Autorisation	5 oui, 0 non, 1 abst.
MORBIHAN	SENE	SCI 8 RUE DES VOSGES		Extension	180	03/02/2015	Autorisation	5 oui, 0 non, 2 abst.
MORBIHAN	SENE	SASU LE COMPTOIR DE LA MER		Extension	890	03/02/2015	Autorisation	7 oui, 0 non, 0 abst.
MORBIHAN	THEIX-NOYALO	SAS VADIS	E. LECLERC DRIVE	Création	0	03/02/2015	Autorisation	6 oui, 1 non, 0 abst.
MOSELLE	HAUCONCOURT	SAS GNC HOLDING	Parc des Saules	Extension	3 200	15/10/2015	Autorisation	9 oui, 0 non, 0 abst.
MOSELLE	WOIPPY	SNC LIDL	LIDL	Création	1 421	15/10/2015	Autorisation	9 oui, 0 non, 0 abst.
MOSELLE	METZ	SAS SAGEP et SA CORIO		Extension	7 622	18/09/2015	Autorisation	11 oui, 0 non, 0 abst.
MOSELLE	THIONVILLE	SNC LIDL	LIDL	Création	1 421	18/09/2015	Autorisation	9 oui, 0 non, 2 abst.
MOSELLE	OETING	SAS OETING DISTRIBUTION		Extension	160	19/08/2015	Autorisation	Autorisation tacite
MOSELLE	TERVILLE	SAS WALLERICH	GO SPORT	Extension	406	30/07/2015	Avis favorable	6 oui, 1 non, 2 abst.

(*) Remarques : Il s'agit d'avis au sens de l'article L 752-4 du code du commerce.

CDAC L01A - LISTE DES AVIS ET DES DECISIONS PRIS PAR LES CDAC EN 2015

Version définitive

DEPARTEMENT OU COLLECTIVITE D'OUTRE-MER (1↑)	COMMUNE (3↑)	PROMOTEUR	ENSEIGNE PRINCIPALE OU Ensemble commercial	PROJET	SURFACE DE VENTE EXAMINEE (m ²)	DATE DE CDAC (2↓)	AVIS OU DECISION DE LA CDAC	RESULTAT DES VOTES
MOSELLE	SARREBOURG	SCI ST IMMO		Extension	945	29/06/2015	Autorisation	9 oui, 0 non, 0 abst.
MOSELLE	LA MAXE	SCI MOSELLE LA MAXE et SAS MEUBLES IKEA FRANCE		Extension	5 500	10/04/2015	Autorisation	11 oui, 1 non, 0 abst.
MOSELLE	TERVILLE	SASU L'IMMOBILIERE CASTORAMA et SASU CASTORAMA FRANCE	CASTORAMA	Extension	3 181	10/04/2015	Autorisation	11 oui, 0 non, 0 abst.
NIEVRE	MARZY	SNC LIDL	LIDL	Extension	279	11/12/2015	Avis favorable	9 oui, 0 non, 0 abst.
NIEVRE	MARZY	SAS IMMOBILIERE CARREFOUR et SASU CARMILA FRANCE		Extension	4 280	15/09/2015	Autorisation	9 oui, 0 non, 4 abst.
NIEVRE	LA CHARITE-SUR-LOIRE	SAS CLEMENCIEL	BRICOMARCHE	Extension	1 770	06/05/2015	Autorisation	12 oui, 0 non, 0 abst.
NIEVRE	LA CHARITE-SUR-LOIRE	SCCV FONCIERE CHABRIERES	BRICOMARCHE	Création	1 985	06/05/2015	Autorisation	12 oui, 0 non, 0 abst.
NORD	DECHY	SCI DOUAIDIS et SAS GIFI MAG	GIFI	Extension	400	26/11/2015	Autorisation	12 oui, 0 non, 0 abst.
NORD	SECLIN	SCI FRF2 SECLIN		Extension	760	26/11/2015	Autorisation	5 oui, 2 non, 2 abst.
NORD	HAZEBROUCK	SAS LES FRENES	MR. BRICOLAGE	Extension	286	15/10/2015	Refus	0 oui, 6 non, 0 abst.
NORD	MARQUETTE-LEZ-LILLE	SCCV DE LA CHAPELLE		Extension	800	15/10/2015	Avis favorable	9 oui, 0 non, 0 abst.
NORD	SOMAIN	SCI LOSDET et SCI BAUVOIR	INTERMARCHÉ	Extension	3 365	15/10/2015	Avis favorable	9 oui, 0 non, 0 abst.
NORD	MARLY	SAS CARREFOUR PROPERTY FRANCE	MARKET	Extension	500	02/10/2015	Autorisation	Autorisation tacite
NORD	MARQUETTE-LEZ-LILLE	SCCV DE LA CHAPELLE		Extension	800	25/06/2015	Autorisation	9 oui, 0 non, 1 abst.
NORD	ORCHIES	SNC PEVELE PROMOTION		Modification Substantielle	-5 754	25/06/2015	Autorisation	6 oui, 2 non, 1 abst.
NORD	PONT-A-MARCCQ	SCI PAM	ENVAIN MATERIAUX	Création	1 943	25/06/2015	Autorisation	8 oui, 0 non, 0 abst.
NORD	HAZEBROUCK	SCCV DE L'EPULE		Création	5 750	28/05/2015	Autorisation	7 oui, 1 non, 3 abst.
NORD	TETEGHEM-COUDEKERQUE-VILLAGE	SA L'IMMOBILIERE EUROPEENNE DES MOUSQUETAIRES	INTERMARCHÉ	Extension	484	04/05/2015	Autorisation	Autorisation tacite
NORD	DUNKERQUE	SAS BEROBÉ	Marine	Extension	1 485	26/04/2015	Autorisation	Autorisation tacite
NORD	BAVAY	SNC LIDL	LIDL	Création	1 352	09/04/2015	Autorisation	6 oui, 0 non, 0 abst.
NORD	BAILLEUL	SAS ALIBA	INTERMARCHÉ	Extension	630	02/04/2015	Autorisation	7 oui, 0 non, 0 abst.
NORD	LILLE	SNC LILLE SOUHAM 4		Création	2 252	02/04/2015	Autorisation	6 oui, 0 non, 0 abst.
NORD	PROVILLE	SNC LIDL	LIDL	Création	1 275	02/04/2015	Renonciation à autorisation	
NORD	DOUCHY-LES-MINES	SCI FRANPAT et SAS CIGALA	INTERMARCHÉ	Extension	459	19/03/2015	Autorisation	9 oui, 0 non, 0 abst.
NORD	LA GORGUE	SCI DES DEUX VILLES ET SNC BASLYS	INTERMARCHÉ	Extension	4 420	19/03/2015	Autorisation	11 oui, 0 non, 0 abst.
NORD	LILLE	SCI COLLIÈRE		Extension	1 370	19/03/2015	Autorisation	8 oui, 0 non, 1 abst.
NORD	TILLOY-LEZ-CAMBRAI	SCCV FONCIERE CHABRIERES et SA L'IMMOBILIERE EUROPEENNE DES MOUSQUETAIRES	INTERMARCHÉ	Extension	1 024	19/03/2015	Autorisation	10 oui, 0 non, 0 abst.
NORD	WATTRELOS	SNC LIDL	LIDL	Création	291	19/03/2015	Autorisation	9 oui, 0 non, 0 abst.
OISE	BEAUVAIS	SA L'IMMOBILIERE EUROPEENNE DES MOUSQUETAIRES	INTERMARCHÉ	Extension	6 382	09/12/2015	Avis favorable	9 oui, 0 non, 1 abst.
OISE	BEAUVAIS	SASU EURO DEPOT IMMOBILIER		Extension	0	16/09/2015	Autorisation	5 oui, 0 non, 2 abst.
OISE	BEAUVAIS	SNC LIDL	LIDL	Extension	770	03/06/2015	Autorisation	9 oui, 0 non, 0 abst.
OISE	PONT-SAINTE-MAXENCE	SCI CSV	E. LECLERC	Modification Substantielle	-224	03/06/2015	Autorisation	6 oui, 0 non, 1 abst.
OISE	LAGNY-LE-SEC	SCI JF1		Création	1 700	26/05/2015	Autorisation	Autorisation tacite
OISE	LAMORLAYE	SCI CHEMIN DE LA SEIGNEURIE	INTERMARCHÉ	Création	2 198	12/05/2015	Autorisation	10 oui, 0 non, 0 abst.
OISE	SAINT-JUST-EN-CHAUSSEE	SNC LIDL	LIDL	Création	1 275	12/05/2015	Autorisation	8 oui, 0 non, 0 abst.
OISE	THOUROTTE	SARL DUMORTIER PNEUS	POINT S	Extension	247	12/05/2015	Autorisation	10 oui, 0 non, 0 abst.
OISE	COMPIEGNE	SCI CHASSEBIEN et SARL MERCIERES X	ACTION	Extension	795	21/04/2015	Autorisation	6 oui, 0 non, 0 abst.
OISE	NOGENT-SUR-OISE	SNC LIDL	LIDL	Création	1 275	21/04/2015	Autorisation	6 oui, 0 non, 0 abst.
OISE	SAINT-MAXIMIN	SCCV SAINT PIERRE	PRIM LAND	Extension	2 105	21/04/2015	Autorisation	5 oui, 1 non, 1 abst.
OISE	MARGNY-LES-COMPIEGNE	SNC JAZZ 1		Création	32 178	14/01/2015	Autorisation	5 oui, 1 non, 2 abst.
OISE	MARGNY-LES-COMPIEGNE	SNC JAZZ 2	INTERMARCHÉ	Création	4 392	14/01/2015	Autorisation	6 oui, 1 non, 1 abst.
ORNE	SAINT-SULPICE-SUR-RISLE	SARL SPORT MOD'	INTERSPORT	Extension	284	06/08/2015	Avis favorable	10 oui, 0 non, 0 abst.
ORNE	CONDE-SUR-SARTHE	SARL PRESTIM		Extension	788	06/06/2015	Avis favorable	Avis favorable tacite
ORNE	DOMFRONT EN POIRAIE	SCI JOCHLE	INTERMARCHÉ SUPER	Création	4 773	18/01/2015	Autorisation	Avis favorable tacite
PAS-DE-CALAIS	ACHICOURT	SA L'IMMOBILIERE EUROPEENNE DES MOUSQUETAIRES	LE CARREFOUR DE LA FLEUR	Création	2 115	15/10/2015	Autorisation	8 oui, 0 non, 0 abst.
PAS-DE-CALAIS	CALONNE-RICOUART	SNC LIDL	LIDL	Création	1 421	15/10/2015	Avis favorable	8 oui, 0 non, 0 abst.
PAS-DE-CALAIS	CARVIN	SNC LIDL	LIDL	Création	1 421	15/10/2015	Avis favorable	4 oui, 2 non, 1 abst.
PAS-DE-CALAIS	DIVION	SAS SANSACK	AUCHAN	Création	3 713	15/10/2015	Avis favorable	7 oui, 0 non, 1 abst.
PAS-DE-CALAIS	BRUJAY-LA-BUISSIÈRE	SAS APPROSTOCK	ID STOCK	Extension	338	02/09/2015	Autorisation	9 oui, 0 non, 0 abst.
PAS-DE-CALAIS	AUCHEL	SAS CARREFOUR PROPERTY FRANCE	CARREFOUR MARKET	Extension	646	06/07/2015	Avis favorable	11 oui, 0 non, 0 abst.
PAS-DE-CALAIS	BAPAUME	SAS BAPAUME DISTRIBUTION	E. LECLERC EXPRESS	Extension	1 401	06/07/2015	Avis favorable	7 oui, 3 non, 0 abst.
PAS-DE-CALAIS	BULLY-LES-MINES	SNC LIDL	LIDL	Création	1 407	02/06/2015	Autorisation	7 oui, 0 non, 0 abst.
PAS-DE-CALAIS	CALAIS	SNC LIDL	LIDL	Création	1 269	02/06/2015	Autorisation	6 oui, 0 non, 0 abst.
PAS-DE-CALAIS	CARVIN	SAS CARVIN DISTRIBUTION CARVIDIS	E. LECLERC	Création	7 727	02/06/2015	Refus	4 oui, 4 non, 0 abst.
PAS-DE-CALAIS	AUCHEL	SCI GALLIBOT	SUPER U	Création	2 872	29/05/2015	Autorisation	9 oui, 0 non, 0 abst.
PAS-DE-CALAIS	AUCHY-LES-MINES	SCI AUCHY AUTO	DISTRI-CENTER	Création	221	29/05/2015	Autorisation	9 oui, 0 non, 0 abst.
PAS-DE-CALAIS	BRUJAY-LA-BUISSIÈRE	SCI ELECTRO DEPOT FRANCE	ELECTRO DEPOT	Extension	1 631	29/05/2015	Autorisation	8 oui, 0 non, 0 abst.
PAS-DE-CALAIS	BAPAUME	SNC LIDL	LIDL	Création	1 272	12/02/2015	Autorisation	7 oui, 1 non, 0 abst.
PAS-DE-CALAIS	HERLIN-LE-SEC	SCI DU TERROIR		Création	2 436	12/02/2015	Autorisation	5 oui, 1 non, 0 abst.
PAS-DE-CALAIS	HERLIN-LE-SEC	SCI DU TERROIR		Création	2 062	12/02/2015	Autorisation	5 oui, 1 non, 0 abst.
PAS-DE-CALAIS	HERLIN-LE-SEC	SCI DU TERROIR		Création	1 500	12/02/2015	Autorisation	5 oui, 1 non, 0 abst.

(*) Remarques : Il s'agit d'avis au sens de l'article L 752-4 du code du commerce.

CDAC L01A - LISTE DES AVIS ET DES DECISIONS PRIS PAR LES CDAC EN 2015

Version définitive

DEPARTEMENT OU COLLECTIVITE D'OUTRE-MER (1↑)	COMMUNE (3↑)	PROMOTEUR	ENSEIGNE PRINCIPALE OU Ensemble commercial	PROJET	SURFACE DE VENTE EXAMINEE (m²)	DATE DE CDAC (2↓)	AVIS OU DECISION DE LA CDAC	RESULTAT DES VOTES
PAS-DE-CALAIS	HERLIN-LE-SEC	SCI DU TERROIR		Création	2 952	12/02/2015	Autorisation	5 oui, 1 non, 0 abst.
PAS-DE-CALAIS	SAINT-MARTIN-LEZ-TATINGHEM	SAS IMMOBILIERE CARREFOUR	CARREFOUR	Extension	1 502	12/02/2015	Autorisation	7 oui, 0 non, 0 abst.
PAS-DE-CALAIS	FOUQUIERES-LES-BETHUNE	SNC LE PRIURE		Création	10 517	09/02/2015	Autorisation	4 oui, 1 non, 0 abst.
PAS-DE-CALAIS	COURCELLES-LES-LENS	SA L'IMMOBILIERE EUROPEENNE MOUSQUETAIRES	INTERMARCHÉ	Création	1 852	26/01/2015	Autorisation	7 oui, 0 non, 0 abst.
PAS-DE-CALAIS	OIGNIES	SCCV OIGNIES 1	MATCH	Création	4 387	26/01/2015	Autorisation	7 oui, 2 non, 0 abst.
PAS-DE-CALAIS	AIRE-SUR-LA-LYS	SCI FRANCE DISTRIBUTION	Val-de-Lys	Création	-390	19/01/2015	Autorisation	9 oui, 0 non, 0 abst.
PUY-DE-DOME	AUBIERE	SCI IMMO ANGE	JOUR DE FETE	Création	2 103	17/09/2015	Avis favorable	9 oui, 0 non, 0 abst.
PUY-DE-DOME	SAINT-ELOY-LES-MINES	SNC LIDL	LIDL	Extension	416	17/09/2015	Avis favorable	10 oui, 0 non, 0 abst.
PUY-DE-DOME	LEZOLX	SAS CHAMBOLLE et SAS CSF	CARREFOUR MARKET	Extension	902	25/06/2015	Avis favorable	6 oui, 4 non, 0 abst.
PUY-DE-DOME	CLERMONT-FERRAND	SA MERCIALYS	Nacarat	Extension	1 250	05/02/2015	Autorisation	6 oui, 0 non, 2 abst.
PUY-DE-DOME	CLERMONT-FERRAND	SA MERCIALYS	Nacarat	Extension	998	05/02/2015	Refus	0 oui, 7 non, 1 abst.
PYRENEES-ATLANTIQUES	BAYONNE	SCI BAYDEV		Création	1 375	07/12/2015	Avis favorable	6 oui, 5 non, 0 abst.
PYRENEES-ATLANTIQUES	LOUVIE-JUZON	SAS LOVIER	INTERMARCHÉ	Extension	242	07/12/2015	Avis favorable	9 oui, 0 non, 0 abst.
PYRENEES-ATLANTIQUES	ANGLLET	SAS SAGEC ATLANTIQUE		Création	1 755	13/10/2015	Avis favorable	9 oui, 0 non, 0 abst.
PYRENEES-ATLANTIQUES	ORTHEZ	SNC LIDL	LIDL	Création	1 420	13/10/2015	Avis défavorable	4 oui, 4 non, 1 abst.
PYRENEES-ATLANTIQUES	ARTIX	SAS SOCIETE NOUVELLE MOURENX DISTRIBUTION	E. LECLERC DRIVE	Création	0	22/09/2015	Avis défavorable	0 oui, 4 non, 5 abst.
PYRENEES-ATLANTIQUES	IDRON	SCI PYRENEES	CASINO	Extension	103	22/09/2015	Avis favorable	9 oui, 0 non, 0 abst.
PYRENEES-ATLANTIQUES	ORTHEZ	SCI MAG ORTHEZ	GIFI	Création	1 514	22/09/2015	Avis favorable	11 oui, 0 non, 0 abst.
PYRENEES-ATLANTIQUES	ANGLLET	SA MERCIALYS	GEANT CASINO	Création	208	24/08/2015	Avis favorable	8 oui, 0 non, 0 abst.
PYRENEES-ATLANTIQUES	ARTIX	SAS MOURENX IMMOBILIER	E. LECLERC	Création	3 427	24/08/2015	Avis défavorable	0 oui, 8 non, 0 abst.
PYRENEES-ATLANTIQUES	PAU	SAS MONOPRIX	MONOPRIX	Création	1 250	06/07/2015	Avis favorable	8 oui, 0 non, 0 abst.
PYRENEES-ATLANTIQUES	SAINT-PIERRE-D'IRUBE	SAS IKEA CENTRE BAYONNE et IKEA DEVELOPPEMENT	IKEA	Modification Substantielle	-1 047	17/06/2015	Avis favorable	8 oui, 2 non, 1 abst.
PYRENEES-ATLANTIQUES	SERRES-CASTET	SCCV FONCIERE CHABRIERES et SASU ITM ENTREPRISES	INTERMARCHÉ	Extension	1 593	17/06/2015	Autorisation	10 oui, 0 non, 0 abst.
PYRENEES-ATLANTIQUES	ANGLLET	SCI ARP		Modification Substantielle	0	17/04/2015	Autorisation	10 oui, 0 non, 0 abst.
PYRENEES-ATLANTIQUES	LONS	SCI LE PARC DU BEARN		Création	16 155	17/04/2015	Refus	2 oui, 5 non, 3 abst.
PYRENEES-ATLANTIQUES	URRUGNE	SCI SOUHARA, SCI PASYLUZ IMMOBILIER et SAS PAYS BASQUE DISTRIBUTION	E. LECLERC	Extension	6 602	17/04/2015	Autorisation	9 oui, 0 non, 0 abst.
PYRENEES-ATLANTIQUES	BASSUSSARRY	SAS LA NEGRESSE DISTRIBUTION	E. LECLERC DRIVE	Création	0	12/02/2015	Autorisation	5 oui, 0 non, 0 abst.
HAUTES-PYRENEES	CAPVERN	SCI IMMO SYL	CENTRAKOR	Extension	2 110	29/12/2015	Avis favorable	6 oui, 0 non, 2 abst.
HAUTES-PYRENEES	CAPVERN	SCI IMMO SYL	INTERMARCHÉ	Modification Substantielle	1 767	09/10/2015	Avis favorable	8 oui, 0 non, 2 abst.
HAUTES-PYRENEES	JUILLAN	SCCV FONCIERE CHABRIERES	INTERMARCHÉ	Extension	975	20/08/2015	Avis favorable	10 oui, 0 non, 0 abst.
HAUTES-PYRENEES	IBOS	SARL DUPONT INTERNATIONAL DIFFUSION	CENTRAKOR	Extension	326	06/08/2015	Avis favorable	8 oui, 0 non, 1 abst.
HAUTES-PYRENEES	TARBES	SASU MAXIVIANDE	MAXI VIANDE	Extension	71	28/04/2015	Autorisation	10 oui, 0 non, 0 abst.
HAUTES-PYRENEES	LOURDES	SNC PIC DU JER et SAS CARREFOUR PROPERTY FRANCE	MARKET	Extension	6 277	10/02/2015	Refus	0 oui, 7 non, 1 abst.
PYRENEES-ORIENTALES	RIVESALTES	SCI MGE CAP ROUSSILLON		Création	7 141	23/09/2015	Avis favorable	7 oui, 0 non, 0 abst.
PYRENEES-ORIENTALES	PERPIGNAN	SARL ALTERBIO FRANCE		Création	0	09/09/2015	Autorisation	Autorisation tacite
PYRENEES-ORIENTALES	POLLESTRES	SAS LCOP2		Extension	80	25/08/2015	Autorisation	Autorisation tacite
PYRENEES-ORIENTALES	ALENYA	SARL LIMAL		Création	2 700	25/06/2015	Avis favorable	7 oui, 0 non, 0 abst.
PYRENEES-ORIENTALES	ARGELES-SUR-MER	SNC LIDL	LIDL	Extension	252	25/06/2015	Refus	0 oui, 4 non, 3 abst.
PYRENEES-ORIENTALES	LE BOULOU	SAS BIOBOTIGA	BIOCOOP	Extension	441	25/06/2015	Avis favorable	7 oui, 0 non, 0 abst.
PYRENEES-ORIENTALES	CABESTANY	SAS MAG ELAN	Galerie Ampère	Création	840	13/05/2015	Avis favorable	7 oui, 0 non, 1 abst.
PYRENEES-ORIENTALES	PERPIGNAN	SCI MGE SALANQUE et SARL PHISOL	INTERMARCHÉ	Extension	1 649	13/05/2015	Avis favorable	4 oui, 2 non, 1 abst.
PYRENEES-ORIENTALES	RIVESALTES	SAS FONCIERE DU CHENE VERT	CENTRAKOR	Modification Substantielle	-1 050	13/05/2015	Autorisation	9 oui, 0 non, 0 abst.
PYRENEES-ORIENTALES	MILLAS	SCCV FONCIERE CHABRIERES		Extension	598	03/02/2015	Autorisation	7 oui, 0 non, 0 abst.
PYRENEES-ORIENTALES	PRADES	SCI BATITEX 66		Extension	2 445	03/02/2015	Autorisation	6 oui, 0 non, 0 abst.
PYRENEES-ORIENTALES	RIVESALTES	SCI MGE CAP ROUSSILLON		Création	7 141	03/02/2015	Refus	3 oui, 3 non, 2 abst.
BAS-RHIN	OBERNAI	SAS FONCIERE HYPERCOOP	E. LECLERC DRIVE	Création	0	26/08/2015	Avis favorable	10 oui, 0 non, 0 abst.
BAS-RHIN	WISSEMBOURG	SNC LIDL	LIDL	Création	1 278	10/06/2015	Avis favorable	10 oui, 0 non, 0 abst.
BAS-RHIN	MOLSHEIM	SARL ATOO'BOIS	ATOO'BOIS	Extension	802	29/04/2015	Autorisation	11 oui, 0 non, 0 abst.
BAS-RHIN	OBERHOFFEN-SUR-MODER	SCI AYAM	PRO-IMEX	Extension	522	29/04/2015	Autorisation	11 oui, 0 non, 0 abst.
BAS-RHIN	OBERHOFFEN-SUR-MODER	SARL MP 4/5	LA FOIR'FOUILLE	Création	1 985	29/04/2015	Avis favorable	11 oui, 0 non, 0 abst.
BAS-RHIN	BISCHWILLER	SARL BISCHDIS	E. LECLERC EXPRESS	Création	1 084	02/02/2015	Autorisation	7 oui, 0 non, 0 abst.
BAS-RHIN	SELESTAT	SCI LA BATTERIE		Création	3 810	02/02/2015	Refus	2 oui, 7 non, 0 abst.
BAS-RHIN	SELESTAT	SA GECO		Extension	7 428	02/02/2015	Refus	1 oui, 8 non, 0 abst.
HAUT-RHIN	CERNAY	SA CCBG	BRICO E. LECLERC	Modification Substantielle	1 541	26/10/2015	Autorisation	9 oui, 0 non, 0 abst.
HAUT-RHIN	ALTIRKCH	SCI CB ALTIRKCH	CROCKY BAZAR	Création	1 598	01/07/2015	Autorisation	8 oui, 0 non, 0 abst.
HAUT-RHIN	GUEBWILLER	SNC LIDL	LIDL	Création	1 286	01/07/2015	Refus	2 oui, 5 non, 2 abst.
HAUT-RHIN	MORSCHWILLER-LE-BAS	SAS MUDIS		Création	1 840	01/07/2015	Avis favorable	9 oui, 0 non, 0 abst.
HAUT-RHIN	ILLZACH	SARL WARBURG HENDERSON KAPITALANLAGESESSELL	Ile Napoléon	Extension	1 420	03/06/2015	Autorisation	10 oui, 0 non, 0 abst.
HAUT-RHIN	WITTENHEIM	SCI WITTENHEIM		Création	2 060	18/05/2015	Autorisation	10 oui, 0 non, 0 abst.
HAUT-RHIN	BURNHAUPT-LE-HAUT	SAS ASPADIS	SUPER U	Extension	4 608	17/02/2015	Autorisation	7 oui, 0 non, 2 abst.
HAUT-RHIN	MASEVAUX-NIEDERBRUCK	SA ALENAS	SUPER U	Extension	1 102	17/02/2015	Autorisation	11 oui, 0 non, 0 abst.

(*) Remarques : Il s'agit d'avis au sens de l'article L 752-4 du code du commerce.

CDAC L01A - LISTE DES AVIS ET DES DECISIONS PRIS PAR LES CDAC EN 2015

Version définitive

DEPARTEMENT OU COLLECTIVITE D'OUTRE- MER (1↑)	COMMUNE (3↑)	PROMOTEUR	ENSEIGNE PRINCIPALE OU Ensemble commercial	PROJET	SURFACE DE VENTE EXAMINEE (m²)	DATE DE CDAC (2↓)	AVIS OU DECISION DE LA CDAC	RESULTAT DES VOTES
HAUT-RHIN	MASEVAUX-NIEDERBRUCK	SAS MONTDIS	E. LECLERC	Extension	950	17/02/2015	Autorisation	10 oui, 1 non, 0 abst.
HAUT-RHIN	HORBOURG-WIHR	SAS ETABLISSEMENTS ROLAND HUNSINGER	BRICO E. LECLERC	Extension	4 000	16/02/2015	Autorisation	9 oui, 0 non, 1 abst.
HAUT-RHIN	SAINT-LOUIS	SAS ALCOBA DISTRIBUTION	E. LECLERC	Extension	995	16/02/2015	Autorisation	10 oui, 0 non, 0 abst.
HAUT-RHIN	WITTENHEIM	SAS SOCLTUR	CULTURA	Création	2 995	16/02/2015	Autorisation	7 oui, 0 non, 3 abst.
RHONE	VILLEFRANCHE-SUR-SAONE	SAS LAFONT	L'EAU VIVE	Modification Substantielle	-101	06/11/2015	Refus	4 oui, 5 non, 0 abst.
RHONE	TARARE	SAS MANUFACTURE DE MEUBLES MARTINEZ		Extension	745	09/09/2015	Avis favorable	6 oui, 0 non, 3 abst.
RHONE	DECINES-CHARPIEU	SNC LIDL	LIDL	Extension	256	09/07/2015	Avis favorable	6 oui, 0 non, 1 abst.
RHONE	OULLINS	SCI L' ACACIA		Création	2 272	20/05/2015	Autorisation	7 oui, 0 non, 0 abst.
RHONE	VILLEFRANCHE-SUR-SAONE		ACT	Création	1 200	09/04/2015	Refus	1 oui, 4 non, 2 abst.
RHONE	SAINT-PIERRE	SCI MASH	HABITAT	Extension	470	09/04/2015	Autorisation	8 oui, 0 non, 0 abst.
RHONE	AMPLEPUIIS	SAS MBD	CARREFOUR MARKET	Extension	300	12/02/2015	Autorisation	8 oui, 0 non, 0 abst.
RHONE	JONAGE	SCPI CREDIT MUTUELLE PIERRE 1 et SAS CSF	CARREFOUR MARKET	Extension	467	21/01/2015	Autorisation	Autorisation tacite
HAUTE-SAONE	HERICOURT	SAS HERIDIS		Extension	1 666	10/02/2015	Autorisation	9 oui, 2 non, 2 abst.
HAUTE-SAONE	LURE	SARLU LURE BRICO	BRICO JARDI E. LECLERC	Extension	1 500	10/02/2015	Autorisation	8 oui, 2 non, 1 abst.
SARTHE	SOLESMES	SAS SABLE DISTRIBUTION	E. LECLERC	Extension	1 952	16/12/2015	Avis favorable	12 oui, 0 non, 0 abst.
SARTHE	SOLESMES	SNC MONNET		Extension	2 700	16/12/2015	Avis favorable	12 oui, 0 non, 0 abst.
SARTHE	LA CHAPELLE-SAINT-AUBIN	SCI HARMONIE		Création	400	10/12/2015	Autorisation	6 oui, 1 non, 0 abst.
SARTHE	LA CHAPELLE-SAINT-AUBIN	SCI HARMONIE		Extension	400	29/10/2015	Refus	3 oui, 1 non, 6 abst.
SARTHE	LE MANS	SAS HERALD FRENCH HOLDING	Centre Sud	Extension	3 663	29/10/2015	Avis favorable	10 oui, 0 non, 0 abst.
SARTHE	LA FERTE-BERNARD	SNC LIDL	LIDL	Création	1 272	30/07/2015	Autorisation	7 oui, 1 non, 0 abst.
SARTHE	LA CHAPELLE-SAINT-AUBIN	SNC IMMOBILIERE SODA		Extension	700	08/07/2015	Autorisation	6 oui, 3 non, 0 abst.
SARTHE	LA CHAPELLE-SAINT-AUBIN	SARL SARTHE PROMOTION	INTERSPORT	Création	6 778	25/06/2015	Autorisation	7 oui, 1 non, 1 abst.
SARTHE	RUAUDIN	SCI CDV	MONDOVELO	Extension	910	25/06/2015	Renonciation à autorisation	
SARTHE	LA FLECHE	SAS LES MEUBLES GAUTHIER	MEUBLES GAUTHIER	Création	1 727	22/01/2015	Autorisation	7 oui, 0 non, 0 abst.
SARTHE	SABLE-SUR-SARTHE	SARL ETCHE SABLE		Création	8 308	22/01/2015	Autorisation	6 oui, 4 non, 0 abst.
SAVOIE	DRUMETTAZ-CLARAFOND	SYNDICAT MIXTE METROPOLE DE SAVOIE	GRAND FRAIS	Création	991	06/09/2015	Avis favorable (*)	Avis réputé favorable
SAVOIE	SAINT-PIERRE-D'ALBIGNY	SCI GREG	CENTRAKOR	Extension	1 106	15/06/2015	Autorisation	9 oui, 0 non, 0 abst.
SAVOIE	YENNE	SARL SOVAL	CARREFOUR MARKET	Extension	490	15/06/2015	Avis favorable	10 oui, 0 non, 0 abst.
SAVOIE	ALBERTVILLE	SAS ALPHA	GAMM VERT	Extension	440	14/04/2015	Autorisation	11 oui, 0 non, 0 abst.
SAVOIE	VOGLANS	SARL AMBIANCE SALONS	CUIR CENTER	Extension	560	14/04/2015	Autorisation	9 oui, 0 non, 0 abst.
SAVOIE	CHAMBERY	SCCV LANDIERS VIRGIL	CHAUSSEA	Modification Substantielle	1 306	02/02/2015	Autorisation	5 oui, 0 non, 1 abst.
SAVOIE	LE PONT-DE-BEAUVOISIN	SAS FINANCIERE MORNASSENNE		Extension	100	02/02/2015	Autorisation	Autorisation tacite
HAUTE-SAVOIE	EVIAN-LES-BAINS	SAS SOCIETE D'EXPLOITATION PROVENCIA	CARREFOUR MARKET	Création	2 018	18/12/2015	Avis favorable	9 oui, 0 non, 0 abst.
HAUTE-SAVOIE	RUMILLY	SA L'IMMOBILIERE EUROPEENNE DES MOUSQUETAIRES	INTERMARCHÉ	Extension	6 710	18/12/2015	Renonciation à avis favorable	
HAUTE-SAVOIE	RUMILLY	SA L'IMMOBILIERE EUROPEENNE DES MOUSQUETAIRES		Extension	1 064	18/12/2015	Renonciation à avis favorable	
HAUTE-SAVOIE	EPAGNY METZ-TESSY	SARL MC6	EASY LOVE	Création	260	20/11/2015	Autorisation	9 oui, 0 non, 0 abst.
HAUTE-SAVOIE	VULBENS	SA L'IMMOBILIERE EUROPEENNE DES MOUSQUETAIRES	INTERMARCHÉ	Extension	1 045	14/10/2015	Avis favorable	7 oui, 1 non, 1 abst.
HAUTE-SAVOIE	PUBLIER	SCI LUQUI	DECATHLON	Extension	8 221	29/09/2015	Avis favorable	8 oui, 0 non, 2 abst.
HAUTE-SAVOIE	ANNEMASSE	SA MERCIALYS	Pratz du Léman	Extension	720	24/08/2015	Avis favorable	5 oui, 0 non, 3 abst.
HAUTE-SAVOIE	CLUSES	SASU PIGUET SPORTS CLUSES	INTERSPORT	Création	1 990	16/04/2015	Autorisation	10 oui, 0 non, 0 abst.
HAUTE-SAVOIE	MARGENCEL	SAS PERRACINO PIERRE	L'ENTREPOU DU BRICOLAGE	Création	5 170	16/04/2015	Avis favorable	7 oui, 3 non, 0 abst.
HAUTE-SAVOIE	THONON-LES-BAINS	SCI LES PEPINIERES DE CHAMPAGNE	BOTANIC	Extension	732	16/04/2015	Autorisation	8 oui, 0 non, 1 abst.
HAUTE-SAVOIE	VINZIER	SAS MERCIER	SUPER U	Extension	1 214	26/01/2015	Autorisation	6 oui, 0 non, 0 abst.
HAUTE-SAVOIE	AMANCY	SARL PME	CASH	Extension	551	13/01/2015	Autorisation	8 oui, 0 non, 0 abst.
PARIS	PARIS-8E--ARRONDISSEMENT	130 RUE DU FAUBOURG ST HONORE PARIS VIII APS		Création	2 472	06/11/2015	Avis favorable	5 oui, 0 non, 1 abst.
PARIS	PARIS-14E--ARRONDISSEMENT	SCI GAITE BUREAUX, SCI GAITE PARKING et SA UNIBAIL-RODAMCO SE	Galerie Gaité	Extension	13 848	06/10/2015	Avis favorable	6 oui, 0 non, 0 abst.
PARIS	PARIS-4E--ARRONDISSEMENT	SAS BAZAR DE L'HOTEL DE VILLE - BHV	EATALY	Extension	2 637	23/09/2015	Avis favorable	6 oui, 0 non, 0 abst.
PARIS	PARIS-16E--ARRONDISSEMENT	SAS LA GERBOISE	MONOPRIX	Extension	348	23/09/2015	Autorisation	6 oui, 0 non, 0 abst.
PARIS	PARIS-12E--ARRONDISSEMENT	SAS DISTRIBUTION CASINO FRANCE	CASINO	Extension	411	07/07/2015	Autorisation	6 oui, 0 non, 1 abst.
PARIS	PARIS-13E--ARRONDISSEMENT	SAS 18/20 PORTE D'ITALIE	BRICORAMA	Création	1 154	07/07/2015	Avis favorable	6 oui, 0 non, 1 abst.
PARIS	PARIS-8E--ARRONDISSEMENT	SCI ELSEA		Extension	1 082	03/06/2015	Refus	0 oui, 4 non, 3 abst.
PARIS	PARIS-19E--ARRONDISSEMENT	SAS SOCIETE D'EXPLOITATION DES MAGASINS DU NORD ET DE L' EST	MONOPRIX	Extension	690	03/06/2015	Autorisation	7 oui, 0 non, 0 abst.
PARIS	PARIS-7E--ARRONDISSEMENT	SA ALLIANZ VIE	MARKET	Création	2 400	20/05/2015	Autorisation	5 oui, 2 non, 0 abst.
PARIS	PARIS-7E--ARRONDISSEMENT	SA FNAC PARIS	FNAC	Création	6 930	20/05/2015	Autorisation	7 oui, 0 non, 0 abst.
PARIS	PARIS-11E--ARRONDISSEMENT	SAS MAILLOT DISTRIBUTION	MARKET	Extension	408	10/02/2015	Refus	0 oui, 4 non, 0 abst.
PARIS	PARIS-15E--ARRONDISSEMENT	SNC ALTA MONTPARNASSE		Création	6 950	10/02/2015	Refus	2 oui, 2 non, 0 abst.
PARIS	PARIS-13E--ARRONDISSEMENT	GROUPE CARREFOUR EXPANSION	MARKET	Extension	230	04/02/2015	Autorisation	Autorisation tacite
PARIS	PARIS-8E--ARRONDISSEMENT	SCI BOILEAU VOLTAIRE, SAS PALACIO GARAGES DE PARIS, SA LEROY MERLIN FRANCE	LEROY MERLIN	Création	5 059	07/01/2015	Autorisation	5 oui, 0 non, 0 abst.
SEINE-MARITIME	SAINT-AUBIN-SUR-SCIE	SCCV SEQUOIAS		Création	1 453	03/11/2015	Avis favorable	7 oui, 0 non, 2 abst.
SEINE-MARITIME	SAINT-AUBIN-SUR-SCIE	SAS GIFI MAG	GIFI	Extension	614	03/11/2015	Autorisation	9 oui, 0 non, 0 abst.
SEINE-MARITIME	GUEURES	SNC LIDL	LIDL	Création	1 421	10/09/2015	Avis défavorable	2 oui, 3 non, 3 abst.

(*) Remarques : Il s'agit d'avis au sens de l'article L 752-4 du code du commerce.

CDAC L01A - LISTE DES AVIS ET DES DECISIONS PRIS PAR LES CDAC EN 2015
Version définitive

DEPARTEMENT OU COLLECTIVITE D'OUTRE-MER (1↑)	COMMUNE (3↑)	PROMOTEUR	ENSEIGNE PRINCIPALE OU Ensemble commercial	PROJET	SURFACE DE VENTE EXAMINEE (m²)	DATE DE CDAC (2↓)	AVIS OU DECISION DE LA CDAC	RESULTAT DES VOTES
SEINE-MARITIME	YVETOT	SNC LIDL	LIDL	Création	1 421	10/09/2015	Avis favorable	5 oui, 0 non, 2 abst.
SEINE-MARITIME	MONTVILLIERS	SA IMMOBILIERE BRICOMAN FRANCE et SA BRICOMAN	BRICOMAN	Extension	957	04/08/2015	Autorisation	6 oui, 0 non, 0 abst.
SEINE-MARITIME	HARFLEUR	SNC LIDL	LIDL	Création	1 421	16/06/2015	Avis favorable	4 oui, 2 non, 0 abst.
SEINE-MARITIME	NEUFCHATEL-EN-BRAY	SAS COLVET	KIABI	Extension	998	02/06/2015	Avis favorable	9 oui, 0 non, 0 abst.
SEINE-MARITIME	SAINT-SAENS	SARL IMCO PROMOTION		Création	2 418	02/06/2015	Refus	1 oui, 5 non, 2 abst.
SEINE-MARITIME	GONFREVILLE-L'ORCHER	SARL LSD		Extension	1 490	19/05/2015	Refus	4 oui, 3 non, 1 abst.
SEINE-MARITIME	SAINT-AUBIN-SUR-SCIE	SCI CORRUBLE	NORMANDIE MOTOCLTURE	Extension	399	19/05/2015	Autorisation	7 oui, 2 non, 0 abst.
SEINE-MARITIME	SAINT-AUBIN-SUR-SCIE	SCI CORRUBLE		Extension	614	19/05/2015	Refus	2 oui, 6 non, 1 abst.
SEINE-MARITIME	LE HOULME	SCI DU HOULNAY et SAS LE HOULMEDIS	E. LECLERC	Modification Substantielle	602	16/04/2015	Refus	3 oui, 2 non, 1 abst.
SEINE-MARITIME	CLEON	SARL GROUPEMENT D'ETUDES POUR LA PROMOTION ET LA CONSTRUCTION CONSTRUCTION (GEPPEC)	DESJARDINS	Création	16 947	14/04/2015	Autorisation	8 oui, 2 non, 0 abst.
SEINE-MARITIME	SAINT-PIERRE-LES-ELBEUF	SA L'IMMOBILIERE EUROPEENNE DES MOUSQUETAIRES	BRICOCASH	Création	4 710	14/04/2015	Refus	10 oui, 8 non, 1 abst.
SEINE-MARITIME	TOURVILLE-LA-RIVIERE	SCI LA HAUTE SEINE INVEST		Extension	400	14/04/2015	Autorisation	10 oui, 0 non, 0 abst.
SEINE-MARITIME	BARENTIN	SC ROUEN BARENTIN 76	ACTION	Extension	225	09/04/2015	Autorisation	8 oui, 0 non, 0 abst.
SEINE-MARITIME	GRUCHET-LE-VALASSE	SC GRUCHET INVEST	ACTION	Modification Substantielle	-84	09/04/2015	Autorisation	6 oui, 0 non, 0 abst.
SEINE-MARITIME	SAINT-LEONARD	SCCV SAINT LEONARD GRAN' VOILE	Les Voiles	Extension	2 850	09/04/2015	Refus	1 oui, 5 non, 0 abst.
SEINE-MARITIME	YERVILLE	SAS YERVILLE DISTRIBUTION	SUPER U	Extension	674	09/04/2015	Refus	1 oui, 4 non, 2 abst.
SEINE-MARITIME	YVETOT	SCCV YVETOT PROMOTION	INTERSPORT	Création	5 178	07/04/2015	Autorisation	7 oui, 2 non, 0 abst.
SEINE-MARITIME	BARENTIN	SASU L'IMMOBILIERE CASTORAMA et SASU CASTORAMA FRANCE	CASTORAMA	Extension	2 895	05/02/2015	Autorisation	7 oui, 0 non, 1 abst.
SEINE-MARITIME	NEUFCHATEL-EN-BRAY	SAS SOCIETE NOUVELLE DEPREAUX	GAMM VERT	Extension	159	05/02/2015	Autorisation	7 oui, 0 non, 0 abst.
SEINE-ET-MARNE	MONTEVRAIN	SNC IF CHENE VERT	E. LECLERC	Extension	889	18/12/2015	Avis favorable	10 oui, 1 non, 0 abst.
SEINE-ET-MARNE	THORIGNY-SUR-MARNE	SCI DU MONTCEAU	INTERMARCHE SUPER	Création	3 042	18/12/2015	Avis favorable	8 oui, 0 non, 0 abst.
SEINE-ET-MARNE	COUILLY-PONT-AUX-DAMES	SCI CARLO	CENTRAKOR	Extension	3 345	25/11/2015	Avis favorable	7 oui, 0 non, 1 abst.
SEINE-ET-MARNE	NEMOURS	SARL CENTRALE PROMOTION IMMOBILIERE	ALDI MARCHE	Création	1 881	25/11/2015	Avis favorable	10 oui, 0 non, 0 abst.
SEINE-ET-MARNE	MITRY-MORY	SCI DES COCHES	INTERMARCHE SUPER	Extension	329	28/09/2015	Autorisation	8 oui, 0 non, 0 abst.
SEINE-ET-MARNE	SAINT-SOUPPLETS	SAS CARREFOUR PROPERTY FRANCE	MARKET	Extension	519	28/09/2015	Autorisation	6 oui, 0 non, 1 abst.
SEINE-ET-MARNE	DAMMARIE-LES-LYS	SARLU DAMAFOUILLE	LA FOIR'FOUILLE	Extension	157	29/06/2015	Autorisation	10 oui, 0 non, 0 abst.
SEINE-ET-MARNE	ROISSY-EN-BRIE	SNC ROIDYS	SUPER U	Extension	670	29/06/2015	Autorisation	10 oui, 0 non, 0 abst.
SEINE-ET-MARNE	VARENNES-SUR-SEINE	SCI BREAU INVEST	Bréau	Extension	750	29/06/2015	Autorisation	12 oui, 0 non, 0 abst.
SEINE-ET-MARNE	DAMMARIE-LES-LYS	SCI EUROBALL	API	Extension	170	03/02/2015	Autorisation	6 oui, 0 non, 0 abst.
SEINE-ET-MARNE	NOISIEL	SNC LIDL	LIDL	Création	1 393	03/02/2015	Refus	0 oui, 7 non, 0 abst.
SEINE-ET-MARNE	SERVON	SARLU PARC SERVON		Création	22 000	03/02/2015	Autorisation	6 oui, 4 non, 0 abst.
YVELINES	COIGNIERES	SCPI PFO2	STOKOMANI	Modification Substantielle	0	11/12/2015	Autorisation	9 oui, 0 non, 0 abst.
YVELINES	RAMBOUILLET	SAS IMMOBILIERE CARREFOUR et SA CARREFOUR PROPERTY DEVELOPMENT	Bel Air	Extension	3 629	11/12/2015	Avis favorable	9 oui, 1 non, 0 abst.
YVELINES	FEUCHEROLLES	SA SEV	LE CEDRE ROUGE	Création	2 613	04/11/2015	Autorisation	6 oui, 2 non, 0 abst.
YVELINES	COIGNIERES	SCI ROGIM 9	BIKEXPERIENCE ALLRUN	Extension	440	07/07/2015	Autorisation	7 oui, 0 non, 0 abst.
YVELINES	COIGNIERES	SCPI PFO2	STOKOMANI	Extension	1 072	07/07/2015	Autorisation	7 oui, 0 non, 0 abst.
YVELINES	FLINS-SUR-SEINE	SAS FONCIRETAIL		Extension	3 878	18/06/2015	Autorisation	11 oui, 0 non, 1 abst.
YVELINES	COIGNIERES	SAS LA FERME DU PONT DES LANDES	O'MARCHE FRAIS	Extension	309	17/06/2015	Autorisation	9 oui, 0 non, 0 abst.
YVELINES	COIGNIERES	SCI COIGNIERES LOGISTIC	La Fabrique	Création	8 666	04/06/2015	Avis favorable	9 oui, 0 non, 0 abst.
YVELINES	SARTROUVILLE	SCI SARTROU		Extension	780	09/01/2015	Autorisation	9 oui, 0 non, 0 abst.
DEUX-SEVRES	AZAY-LE-BRULE	SNC LIDL	LIDL	Création	1 420	23/09/2015	Avis favorable	6 oui, 0 non, 2 abst.
DEUX-SEVRES	PARTHENAY	SCI DES LOSGES	PICARD	Extension	158	31/08/2015	Avis favorable	6 oui, 0 non, 0 abst.
DEUX-SEVRES	AZAY-LE-BRULE	SNC LIDL	LIDL	Création	1 273	04/02/2015	Refus	4 oui, 2 non, 2 abst.
DEUX-SEVRES	SAINTE-LEGER-DE-LA-MARTINIÈRE	SAS SADEF	MR. BRICOLAGE	Extension	1 885	04/02/2015	Autorisation	7 oui, 0 non, 0 abst.
DEUX-SEVRES	BRESSUIRE	SAS CHESSE et SNC PONT D'OUT		Modification Substantielle	845	21/01/2015	Autorisation	7 oui, 0 non, 0 abst.
SOMME	DURY	SARL CENTRE LOISIRS ET JARDINS		Extension	1 193	28/10/2015	Avis favorable	6 oui, 0 non, 0 abst.
SOMME	DURY	SARL CENTRE LOISIRS ET JARDINS		Création	992	28/10/2015	Avis favorable	6 oui, 0 non, 0 abst.
SOMME	BOVES	SAS SOCIETE D'AMENAGEMENT DE PROMOTION ET D'ETUDES INDUSTRIELLES ET COMMERCIALES (SAPE	E. LECLERC DRIVE	Création	0	14/10/2015	Avis favorable	Avis favorable tacite
SOMME	ALBERT	LIDL	LIDL	Création	1 421	30/09/2015	Avis favorable	8 oui, 0 non, 0 abst.
SOMME	ABBEVILLE	SAS DECATHLON FRANCE	DECATHLON	Création	1 999	16/06/2015	Avis favorable	6 oui, 0 non, 0 abst.
SOMME	AMIENS	SAS IMMOBILIERE CARREFOUR et SASU CARMILA FRANCE		Extension	2 436	12/02/2015	Autorisation	5 oui, 0 non, 0 abst.
SOMME	AMIENS	SARL IMCO PROMOTION	E. LECLERC	Création	2 250	12/02/2015	Autorisation	5 oui, 0 non, 0 abst.
SOMME	DOULLENS	SAS SOCIETE D'AMENAGEMENT DE PROMOTION ET D'ETUDES INDUSTRIELLES ET COMMERCIALES (SAPE		Extension	1 418	05/02/2015	Autorisation	6 oui, 0 non, 0 abst.
SOMME	OISEMONT	SAS PHILFRED	INTERMARCHÉ	Extension	556	05/02/2015	Autorisation	5 oui, 0 non, 0 abst.
SOMME	ROSIERES-EN-SANTERRE	SAS DUBUISSON	INTERMARCHÉ	Extension	500	05/02/2015	Autorisation	6 oui, 0 non, 0 abst.
TARN	ALBI	SNC LIDL	LIDL	Création	1 366	06/11/2015	Avis favorable	10 oui, 0 non, 0 abst.
TARN	CASTRES	SA IMMOCHAN FRANCE		Extension	3 260	06/11/2015	Avis favorable	9 oui, 0 non, 1 abst.
TARN	ALBI	SCPI IMMORIENTE		Extension	790	02/06/2015	Autorisation	9 oui, 0 non, 0 abst.
TARN	GRAULHET	SAS GRAULHET DISTRIBUTION	E. LECLERC	Création	5 237	06/02/2015	Autorisation	8 oui, 0 non, 0 abst.
TARN	LESCURE-D'ALBIGEOIS	SAS IMMOCHAN FRANCE		Création	35 560	06/02/2015	Refus	0 oui, 8 non, 0 abst.
TARN	LE SEQUESTRE	SCI DU CAP LONG et SAS JANADA	INTERMARCHÉ	Extension	1 086	12/01/2015	Autorisation	6 oui, 0 non, 0 abst.

(*) Remarques : Il s'agit d'avis au sens de l'article L 752-4 du code du commerce.

CDAC L01A - LISTE DES AVIS ET DES DECISIONS PRIS PAR LES CDAC EN 2015

Version définitive

DEPARTEMENT OU COLLECTIVITE D'OUTRE- MER (1↑)	COMMUNE (3↑)	PROMOTEUR	ENSEIGNE PRINCIPALE OU Ensemble commercial	PROJET	SURFACE DE VENTE EXAMINEE (m ²)	DATE DE CDAC (2↓)	AVIS OU DECISION DE LA CDAC	RESULTAT DES VOTES
TARN-ET-GARONNE	VERDUN-SUR-GARONNE	SA L'IMMOBILIERE EUROPEENNE DES MOUSQUETAIRES et SAS TEOM	INTERMARCHÉ	Extension	320	24/08/2015	Autorisation	9 oui, 0 non, 0 abst.
TARN-ET-GARONNE	MONTAUBAN	SCI GRAND PAVOIS D'AUSSONNE		Extension	300	03/08/2015	Autorisation	6 oui, 0 non, 0 abst.
TARN-ET-GARONNE	MOISSAC	SNC LIDL	LIDL	Extension	693	09/07/2015	Avis favorable	9 oui, 0 non, 0 abst.
TARN-ET-GARONNE	MOISSAC	SAS MOIGERE et SAS ALTIS	INTERMARCHÉ	Extension	735	02/02/2015	Autorisation	7 oui, 0 non, 0 abst.
TARN-ET-GARONNE	CASTELSARRASIN	SA BERTRI	INTERMARCHÉ	Extension	800	22/01/2015	Autorisation	8 oui, 0 non, 0 abst.
VAR	PUGET-SUR-ARGENS	SA JOSEPH COSTAMAGNA	TATI	Extension	1 538	02/11/2015	Avis favorable	8 oui, 0 non, 0 abst.
VAR	FREJUS	SCI MAI		Extension	3 394	14/09/2015	Avis défavorable	1 oui, 6 non, 0 abst.
VAR	MONTAUROUX	SAS RELEASE MANAGEMENT		Création	2 846	14/09/2015	Avis défavorable	3 oui, 5 non, 0 abst.
VAR	DRAGUIGNAN	SCI BETHIPAT et SCI BERTREGEP	MAXI BAZAR	Extension	1 590	24/06/2015	Refus	0 oui, 7 non, 0 abst.
VAR	DRAGUIGNAN	SAS SOLLUDIS	E. LECLERC DRIVE	Création	0	24/06/2015	Avis favorable	7 oui, 0 non, 0 abst.
VAR	SIX-FOURS-LES-PLAGES	SAS SIFO	CARREFOUR MARKET	Extension	818	24/06/2015	Avis favorable	7 oui, 0 non, 0 abst.
VAR	LA LONDE-LES-MAURES	SARL SPORT IMMO		Création	8 555	08/06/2015	Avis favorable	10 oui, 1 non, 0 abst.
VAR	PUGET-SUR-ARGENS	SA JOSEPH COSTAMAGNA	TATI	Extension	1 538	08/06/2015	Refus	4 oui, 6 non, 1 abst.
VAR	LA VALETTE-DU-VAR	SAS DISTRIBUTION CASINO	CASINO	Extension	249	08/06/2015	Autorisation	8 oui, 0 non, 0 abst.
VAR	LA SEYNE-SUR-MER	SAS MAUREVAR	LE DRIVE INTERMARCHÉ	Extension	184	09/02/2015	Autorisation	7 oui, 0 non, 0 abst.
VAR	BRIGNOLES	SAS BRIDIS	E. LECLERC	Extension	6 471	08/01/2015	Autorisation	6 oui, 1 non, 1 abst.
VAR	PIGNANS	SAS SODILUC	E. LECLERC DRIVE	Création	0	08/01/2015	Autorisation	7 oui, 0 non, 0 abst.
VAUCLUSE	AVIGNON	SAS IMMOCHAN FRANCE	CASH CONVERTERS	Extension	416	10/12/2015	Autorisation	7 oui, 1 non, 1 abst.
VAUCLUSE	PUVVERT	SCI LA VALETTE LUBERON	SUPER U	Extension	1 250	20/10/2015	Avis favorable	6 oui, 3 non, 0 abst.
VAUCLUSE	AVIGNON	SCI TORTUE 1		Extension	1 461	21/09/2015	Autorisation	10 oui, 0 non, 2 abst.
VAUCLUSE	ORANGE	SNC LIDL	LIDL	Création	1 274	21/09/2015	Avis favorable	7 oui, 0 non, 1 abst.
VAUCLUSE	LE PONTET	SCI FRF2 LE PONTET	TATI	Création	805	21/09/2015	Autorisation	9 oui, 0 non, 3 abst.
VAUCLUSE	LE PONTET	SA LEROY MERLIN FRANCE	LEROY MERLIN	Création	17 028	01/06/2015	Autorisation	10 oui, 2 non, 0 abst.
VAUCLUSE	ORANGE	SCI MAG ORANGE	GIFI	Création	2 200	30/04/2015	Autorisation	7 oui, 0 non, 0 abst.
VAUCLUSE	CARPENTRAS	SNC LIDL	LIDL	Création	1 272	03/02/2015	Autorisation	4 oui, 0 non, 2 abst.
VAUCLUSE	CARPENTRAS	SNC CARPENTRAS DEVELOPPEMENT	Les Croisières	Création	21 253	12/01/2015	Autorisation	7 oui, 0 non, 1 abst.
VENDEE	LA ROCHE-SUR-YON	SAS DECATHLON FRANCE		Création	5 489	02/12/2015	Avis favorable	8 oui, 0 non, 0 abst.
VENDEE	LA ROCHE-SUR-YON	SCI BEAL et SAS ALAIN BAES	MILLE STOCKS	Création	1 040	02/12/2015	Autorisation	7 oui, 1 non, 0 abst.
VENDEE	FONTENAY-LE-COMTE	SAS PICARD SURGELES et SAS SUD VENDEE DISTRIBUTION	PICARD	Extension	172	05/11/2015	Avis favorable	9 oui, 0 non, 0 abst.
VENDEE	LA ROCHE-SUR-YON	SCI DES CAPUCINES et SAS OUDAIRIDIS	E. LECLERC	Extension	2 330	05/11/2015	Avis favorable	9 oui, 0 non, 0 abst.
VENDEE	BOUFFERE	SAS PICARD SURGELES	PICARD	Extension	172	25/09/2015	Autorisation	10 oui, 0 non, 0 abst.
VENDEE	BREM-SUR-MER	SNC LIDL	LIDL	Extension	278	25/09/2015	Avis favorable	9 oui, 0 non, 0 abst.
VENDEE	LUCON	SAS LUDIS, SARL STHILE et SAS VETIR	INTERSPORT	Création	2 600	20/08/2015	Avis favorable	8 oui, 1 non, 0 abst.
VENDEE	AIZENAY	SAS PICARD SURGELES	PICARD	Extension	179	07/07/2015	Autorisation	9 oui, 0 non, 0 abst.
VENDEE	OLONNE-SUR-MER	SCI LA VIOLETTE	SUPER U	Extension	1 086	07/07/2015	Avis favorable	9 oui, 0 non, 0 abst.
VENDEE	LES HERBIERS	SCI LA BIGNONERIE	LA FOIR FOUILLE	Modification Substantielle	332	29/04/2015	Autorisation	9 oui, 0 non, 0 abst.
VENDEE	LUCON	SA L'IMMOBILIERE EUROPEENNE DES MOUSQUETAIRES	BRICOMARCHE	Extension	870	29/04/2015	Autorisation	9 oui, 0 non, 0 abst.
VENDEE	LA TRANCHE-SUR-MER	SAS IMMAGE	U LOISIRS	Extension	770	29/04/2015	Avis favorable	9 oui, 0 non, 0 abst.
VENDEE	MORTAGNE-SUR-SEVRE	SAS SOCIETE VENDEENNE DE DISTRIBUTION	SUPER U	Création	7 019	02/02/2015	Autorisation	10 oui, 0 non, 1 abst.
VIENNE	POITIERS	SNC LIDL	LIDL	Extension	526	21/12/2015	Avis favorable	9 oui, 0 non, 0 abst.
VIENNE	MONTMORILLON	SAS SUVIGA		Extension	534	22/09/2015	Avis favorable	10 oui, 0 non, 0 abst.
VIENNE	POITIERS	SARL SPORT'CYCLE	FREECYCLE	Création	700	22/09/2015	Autorisation	9 oui, 0 non, 0 abst.
VIENNE	NEUVILLE-DE-POITOU	SARL NCSA	SAINT ALGUE	Extension	45	19/05/2015	Refus	0 oui, 9 non, 1 abst.
VIENNE	NEUVILLE-DE-POITOU	SARL OPTIQUE NEUVILLOIS	ATOL LES OPTICIENS	Modification Substantielle	85	28/04/2015	Refus	0 oui, 8 non, 0 abst.
VIENNE	CROUTELLE	SNC POITIERS EXTENSION INVEST		Création	4 200	05/02/2015	Autorisation	7 oui, 0 non, 0 abst.
VIENNE	JARDRES	SCI PLAISANT	SPORT & LOISIRS E. LECLERC	Extension	1 800	05/02/2015	Refus	1 oui, 4 non, 3 abst.
VIENNE	JARDRES	SCI PLAISANT	E. LECLERC	Extension	990	05/02/2015	Autorisation	5 oui, 1 non, 2 abst.
HAUTE-VIENNE	SAINT-JUNIEU	SARL SAINT JUNIEU RETAIL		Création	2 572	12/11/2015	Avis favorable	11 oui, 0 non, 0 abst.
HAUTE-VIENNE	SAINT-JUNIEU	SNC LIDL	LIDL	Extension	703	30/09/2015	Avis favorable	9 oui, 1 non, 1 abst.
VOSGES	GOLBEY	SCI LE ROND POINT	POINT VERT LE JARDIN	Création	2 814	20/08/2015	Autorisation	10 oui, 0 non, 0 abst.
VOSGES	CONTREXEVILLE	SAS SOCORRI	BATI DRIVE	Extension	3 060	30/06/2015	Avis favorable	9 oui, 0 non, 0 abst.
VOSGES	JELUXEY	SA CARREFOUR PROPERTY FRANCE	ACTION	Extension	788	30/06/2015	Autorisation	9 oui, 0 non, 0 abst.
VOSGES	NEUFCHATEAU	SAS NEOCADIS	E. LECLERC DRIVE	Création	0	30/06/2015	Avis favorable	13 oui, 0 non, 0 abst.
VOSGES	CAPAVERIN VOSGES	SARL BG DEVELOPPEMENT et SARL SOFIA INVEST		Extension	770	09/02/2015	Autorisation	7 oui, 0 non, 0 abst.
YONNE	AILLANT-SUR-THOLON	SAS MAZAGRAN SERVICES		Extension	756	05/10/2015	Avis favorable	11 oui, 0 non, 0 abst.
YONNE	SENS	SA IMMOBILIERE BRICOMAN FRANCE et SA BRICOMAN	BRICOMAN	Extension	1 268	28/01/2015	Autorisation	10 oui, 0 non, 0 abst.
TERRITOIRE DE BELFORT	BESSONCOURT	SAS BRICORAMA FRANCE	BRICORAMA	Création	6 295	23/04/2015	Autorisation	8 oui, 3 non, 1 abst.
ESSONNE	ATHIS-MONS	SAS IMMOBILIERE CARREFOUR et SASU CARMILA FRANCE	CARREFOUR	Extension	4 236	09/12/2015	Avis favorable	10 oui, 0 non, 1 abst.
ESSONNE	ARPAJON	SNC LIDL	LIDL	Extension	748	08/10/2015	Avis favorable	4 oui, 0 non, 2 abst.
ESSONNE	MONTLHERY	SA IMMOBILIERE BRICOMAN FRANCE et SA BRICOMAN	BRICOMAN	Extension	1 739	10/09/2015	Avis favorable	8 oui, 0 non, 0 abst.
ESSONNE	AVRAINVILLE	SARL KRAMER EQUITATION	KRAMER	Création	1 195	09/08/2015	Autorisation	Autorisation tacite

(*) Remarques : Il s'agit d'avis au sens de l'article L 752-4 du code du commerce.

CDAC L01A - LISTE DES AVIS ET DES DECISIONS PRIS PAR LES CDAC EN 2015

Version définitive

DEPARTEMENT OU COLLECTIVITE D'OUTRE- MER (1↑)	COMMUNE (3↑)	PROMOTEUR	ENSEIGNE PRINCIPALE OU Ensemble commercial	PROJET	SURFACE DE VENTE EXAMINEE (m ²)	DATE DE CDAC (2↓)	AVIS OU DECISION DE LA CDAC	RESULTAT DES VOTES
ESSONNE	VIRY-CHATILLON	SCI IMMO VIRY	E. LECLERC DRIVE	Création	0	07/07/2015	Autorisation	10 oui, 0 non, 0 abst.
ESSONNE	CORBAIL-ESSONNES	SAS PILAR CONSEIL		Extension	1 200	09/06/2015	Autorisation	11 oui, 0 non, 0 abst.
ESSONNE	EVRY	SAS SOCIETE GENERALE IMMOBILIERE	PRIMARK	Extension	-11	10/02/2015	Autorisation	6 oui, 0 non, 0 abst.
ESSONNE	ETAMPES	SAS IMMOBILIERE CARREFOUR et SASU CARMILA FRANCE		Création	1 250	09/01/2015	Refus	0 oui, 7 non, 1 abst.
ESSONNE	BALLAINVILLIERS	SNC CARREFOUR DRIVE	CARREFOUR DRIVE	Création	0	06/01/2015	Autorisation	6 oui, 0 non, 1 abst.
ESSONNE	BRIIS-SOUS-FORGES	SAS ZANI	SIMPLY MARKET	Création	2 470	06/01/2015	Autorisation	7 oui, 1 non, 0 abst.
HAUTS-DE-SEINE	LEVALLOIS-PERRET	SCI DU CONDOR	MONOPRIX	Modification Substantielle	173	03/12/2015	Autorisation	7 oui, 0 non, 0 abst.
HAUTS-DE-SEINE	COURBEVOIE	SA L'IMMOBILIERE EUROPEENNE DES MOUSQUETAIRES	INTERMARCHÉ EXPRESS	Création	961	02/09/2015	Avis favorable	9 oui, 0 non, 0 abst.
HAUTS-DE-SEINE	LEVALLOIS-PERRET	SAS LEDASAN	BRICO JARDI E. LECLERC	Création	2 955	07/05/2015	Avis favorable	9 oui, 0 non, 0 abst.
SEINE-SAINT-DENIS	AULNAY-SOUS-BOIS	SA L'IMMOBILIERE EUROPEENNE DES MOUSQUETAIRES	INTERMARCHÉ	Création	2 704	24/11/2015	Autorisation	6 oui, 0 non, 0 abst.
SEINE-SAINT-DENIS	SEVRAN	SCI BEAU SEVRAN INVEST et SNC KC 20	Beausevrain	Extension	1 713	24/11/2015	Autorisation	7 oui, 0 non, 0 abst.
SEINE-SAINT-DENIS	AUBERVILLIERS	SNC LIDL	LIDL	Création	1 653	05/11/2015	Avis favorable	7 oui, 0 non, 0 abst.
SEINE-SAINT-DENIS	SAINT-OUEN	SNC PARIS-PERIPH		Création	7 617	06/10/2015	Avis favorable	8 oui, 0 non, 0 abst.
SEINE-SAINT-DENIS	BOBIGNY	SARL GROUPE LD FRANCE	KEDY PACK	Extension	550	18/09/2015	Autorisation	7 oui, 0 non, 0 abst.
SEINE-SAINT-DENIS	NOISY-LE-GRAND	SNC KLEPIERRE MANAGEMENT	Les Arcades	Extension	1 360	06/08/2015	Autorisation	9 oui, 0 non, 1 abst.
SEINE-SAINT-DENIS	VILLEMOMBLE	SAS O' MARCHÉ FRAIS	O'MARCHÉ FRAIS	Extension	451	29/07/2015	Avis favorable	5 oui, 0 non, 1 abst.
SEINE-SAINT-DENIS	SEVRAN	SCCV SEVRAN FREINVILLE		Création	3 500	29/06/2015	Avis favorable	6 oui, 0 non, 1 abst.
SEINE-SAINT-DENIS	SEVRAN	SCCV SEVRAN FREINVILLE		Extension	300	29/06/2015	Avis favorable	6 oui, 0 non, 1 abst.
SEINE-SAINT-DENIS	ROSNY-SOUS-BOIS	SAS TERRA NOBILIS	ELECTRO DEPOT	Création	1 670	19/05/2015	Autorisation	7 oui, 0 non, 0 abst.
SEINE-SAINT-DENIS	LES PAVILLONS-SOUS-BOIS	SSCV LES BERGES DE L'OURCQ		Création	6 833	09/02/2015	Autorisation	6 oui, 0 non, 0 abst.
VAL-DE-MARNE	VITRY-SUR-SEINE	SAS DU PONT SUSPENDU	E. LECLERC	Extension	1 126	13/10/2015	Autorisation	8 oui, 0 non, 0 abst.
VAL-DE-MARNE	THIAIS	SAS IKEA DEVELOPPEMENT et SAS MEUBLES IKEA FRANCE	IKEA	Extension	750	03/02/2015	Autorisation	10 oui, 0 non, 0 abst.
VAL-D'OISE	SAINT-LEU-LA-FORET	SAS AUBINS SAINT PRIX	E. LECLERC DRIVE	Création	0	27/10/2015	Avis favorable	9 oui, 1 non, 1 abst.
VAL-D'OISE	HERBLAY	SC HORIZON 2011		Création	2 949	17/09/2015	Avis favorable	10 oui, 0 non, 0 abst.
VAL-D'OISE	MONTIGNY-LES-CORMEILLES	SCI CMJ	Le Pavé de Montigny	Extension	298	17/09/2015	Autorisation	10 oui, 0 non, 0 abst.
VAL-D'OISE	CERGY	SCI CERGY EXPANSION 2 et SAS HAMMERSON	Les Trois Fontaines	Extension	16 603	17/06/2015	Avis favorable	12 oui, 0 non, 0 abst.
VAL-D'OISE	SAINT-WITZ	SAS SERDIS	E. LECLERC DRIVE	Création	0	10/06/2015	Autorisation	8 oui, 1 non, 2 abst.
VAL-D'OISE	PERSAN	SCI BALZAC		Création	243	03/06/2015	Autorisation	10 oui, 0 non, 2 abst.
VAL-D'OISE	CORMEILLES-EN-PARISIS	SCI FONCIERE ATLAND CORMEILLES-EN-PARISIS	CASTORAMA	Extension	3 127	26/05/2015	Autorisation	13 oui, 0 non, 0 abst.
VAL-D'OISE	BESSANCOURT	SCI ALEC	SUPER U	Création	2 471	18/05/2015	Autorisation	10 oui, 0 non, 0 abst.
VAL-D'OISE	MARINES	SCI SCG	E. LECLERC DRIVE	Création	0	18/05/2015	Autorisation	9 oui, 1 non, 0 abst.
GUADELOUPE	LES ABYMES	SCI MIKERINOS	HOME DECO	Création	5 452	29/10/2015	Avis favorable	9 oui, 0 non, 0 abst.
GUADELOUPE	LES ABYMES	SCI CYR	La Coulée	Création	3 776	31/08/2015	Avis favorable	11 oui, 0 non, 0 abst.
MARTINIQUE	DUCOS	SCI TRIANGLE DE COCOOTE		Extension	1 314	25/09/2015	Avis favorable	9 oui, 0 non, 0 abst.
MARTINIQUE	LE LAMENTIN	SCI GRAYAO	GUY VIEULES	Création	1 312	01/09/2015	Avis favorable	7 oui, 0 non, 0 abst.
MARTINIQUE	RIVIERE-SALEE	SARL CODIRIS	BRICOSOLEIL	Création	1 610	12/08/2015	Autorisation	8 oui, 0 non, 0 abst.
MARTINIQUE	DUCOS	SCI TRIANGLE DE COCOOTE		Modification Substantielle	-175	04/06/2015	Avis favorable	8 oui, 0 non, 0 abst.
MARTINIQUE	LE LAMENTIN	SAS SCIM SE	GAMM VERT	Extension	1 345	05/02/2015	Autorisation	7 oui, 0 non, 0 abst.
MARTINIQUE	LE ROBERT	SAS ROBERT II	GEANT CASINO	Extension	3 322	05/02/2015	Autorisation	6 oui, 0 non, 0 abst.
LA REUNION	SAINT-DENIS	SA HOLDAR		Création	2 551	30/12/2015	Avis favorable	6 oui, 1 non, 0 abst.
LA REUNION	LA POSSESSION	SCI BALTHAZAR	LEADER PRICE	Extension	1 790	29/10/2015	Avis défavorable	0 oui, 9 non, 0 abst.
LA REUNION	SAINTE-SUZANNE	SCA COOPERATIVE AGRICOLE DU NORD EST	GAMM VERT	Création	1 755	29/10/2015	Avis favorable	7 oui, 0 non, 1 abst.
LA REUNION	SAINT-PAUL	SCI EPERON		Création	3 774	07/10/2015	Avis favorable	6 oui, 0 non, 0 abst.
LA REUNION	SAINT-PIERRE	SCI IMMDEX	MR. BRICOLAGE	Extension	8 064	06/02/2015	Autorisation	5 oui, 1 non, 0 abst.
SAINT-MARTIN				Création	5 620	12/02/2015	Autorisation	7 oui, 1 non, 0 abst.

(*) Remarques : Il s'agit d'avis au sens de l'article L 752-4 du code du commerce.

CDAC T01M - AVIS ET DECISIONS DES CDAC PAR TYPE ET PAR MOIS EN 2015

Situation au 17/06/2016

	Autorisations ou avis favorables refus ou avis défavorables		Avis favorables (*) ou avis défavorables (*)		Total		Total en cumul mensuel		Taux d'autorisation sur	
	Nombre	Surface de vente en m ²	Nombre	Surface de vente en m ²	Nombre	Surface de vente en m ²	Nombre	Surface de vente en m ²	Demandes	Surfaces
Janvier	64	241 019			64	241 019			89,0%	86,7%
Février	141	427 549			141	427 549	205	668 568		
Mars	15	31 190			15	31 190	220	699 758		
Avril	79	195 007			79	195 007	299	894 765		
Mai	69	107 817			69	107 817	368	1 002 582		
Juin	91	134 724			91	134 724	459	1 137 306		
Juillet	62	77 085			62	77 085	521	1 214 391		
Août	41	36 118	1	990	42	37 108	563	1 251 499		
Septembre	97	121 569	2	1 973	99	123 542	662	1 375 041		
Octobre	52	113 712			52	113 712	714	1 488 753		
Novembre	58	70 582			58	70 582	772	1 559 335		
Décembre	58	92 640	1	988	59	93 628	831	1 652 963		
Total général	827	1 649 012	4	3 951	831	1 652 963				

Nota : (*) Il s'agit des avis émis par les CDAC suivant la procédure prévue à l'article L. 752-4 du Code du Commerce.

CDAC T01M - AVIS ET DECISIONS DES CDAC PAR TYPE ET PAR MOIS EN 2015
Situation au 17/06/2016

	Autorisations ou avis favorables		Avis favorables (*)		Total		Total en cumul mensuel		Taux d'autorisation sur	
	Nombre	Surface de vente en m ²	Nombre	Surface de vente en m ²	Nombre	Surface de vente en m ²	Nombre	Surface de vente en m ²	Demandes	Surfaces
Janvier	60	232 751			60	232 751			93,8%	96,6%
Février	124	348 749			124	348 749	184	581 500	87,9%	81,6%
Mars	14	30 758			14	30 758	198	612 258	93,3%	98,6%
Avril	70	163 245			70	163 245	268	775 503	88,6%	83,7%
Mai	61	98 010			61	98 010	329	873 513	88,4%	90,9%
Juin	82	115 472			82	115 472	411	988 985	90,1%	85,7%
Juillet	53	62 840			53	62 840	464	1 051 825	85,5%	81,5%
Août	37	31 481			37	31 481	501	1 083 306	88,1%	84,8%
Septembre	85	101 790	1	991	86	102 781	587	1 186 087	86,9%	83,2%
Octobre	45	100 383			45	100 383	632	1 286 470	86,5%	88,3%
Novembre	53	60 929			53	60 929	685	1 347 399	91,4%	86,3%
Décembre	55	85 090			55	85 090	740	1 432 489	93,2%	90,9%
Total général	739	1 431 498	1	991	740	1 432 489			89,0%	86,7%

	Refus ou avis défavorables		Avis défavorables (*)		Total		Total en cumul mensuel		Taux de refus sur	
	Nombre	Surface de vente en m ²	Nombre	Surface de vente en m ²	Nombre	Surface de vente en m ²	Nombre	Surface de vente en m ²	Demandes	Surfaces
Janvier	4	8 268			4	8 268			6,3%	3,4%
Février	17	78 800			17	78 800	21	87 068	12,1%	18,4%
Mars	1	432			1	432	22	87 500	6,7%	1,4%
Avril	9	31 762			9	31 762	31	119 262	11,4%	16,3%
Mai	8	9 807			8	9 807	39	129 069	11,6%	9,1%
Juin	9	19 252			9	19 252	48	148 321	9,9%	14,3%
Juillet	9	14 245			9	14 245	57	162 566	14,5%	18,5%
Août	4	4 637	1	990	5	5 627	62	168 193	11,9%	15,2%
Septembre	12	19 779	1	982	13	20 761	75	188 954	13,1%	16,8%
Octobre	7	13 329			7	13 329	82	202 283	13,5%	11,7%
Novembre	5	9 653			5	9 653	87	211 936	8,6%	13,7%
Décembre	3	7 550	1	988	4	8 538	91	220 474	6,8%	9,1%
Total général	88	217 514	3	2 960	91	220 474			11,0%	13,3%

Nota : (*) Il s'agit des avis émis par les CDAC suivant la procédure prévue à l'article L. 752-4 du Code du Commerce.

CDAC T01A - AUTORISATIONS ET AVIS FAVORABLES DES CDAC DE 2013 A 2015

Situation au 17/06/2016

	2013				2014				2015			
	Autorisations et avis favorables		Autorisations et avis cumulés mensuellement		Autorisations et avis favorables		Autorisations et avis cumulés mensuellement		Autorisations et avis favorables		Autorisations et avis cumulés mensuellement	
	Nombre	Surface de vente en m ²	Nombre	Surface de vente en m ²	Nombre	Surface de vente en m ²	Nombre	Surface de vente en m ²	Nombre	Surface de vente en m ²	Nombre	Surface de vente en m ²
Janvier	98	269 742			101	227 937			60	232 751		
Février	62	189 668	160	459 410	129	382 012	230	609 949	124	348 749	184	581 500
Mars	79	188 265	239	647 675	93	225 671	323	835 620	14	30 758	198	612 258
Avril	87	201 282	326	848 957	57	97 078	380	932 698	70	163 245	268	775 503
Mai	97	173 792	423	1 022 749	72	157 206	452	1 089 904	61	98 010	329	873 513
Juin	94	194 994	517	1 217 743	75	151 606	527	1 241 510	82	115 472	411	988 985
Juillet	101	236 110	618	1 453 853	89	175 008	616	1 416 518	53	62 840	464	1 051 825
Août	43	86 552	661	1 540 405	36	69 357	652	1 485 875	37	31 481	501	1 083 306
Septembre	124	250 317	785	1 790 722	110	286 177	762	1 772 052	86	102 781	587	1 186 087
Octobre	71	183 785	856	1 974 507	67	165 909	829	1 937 961	45	100 383	632	1 286 470
Novembre	65	183 081	921	2 157 588	83	108 487	912	2 046 448	53	60 929	685	1 347 399
Décembre	91	246 080	1 012	2 403 668	129	438 306	1 041	2 484 754	55	85 090	740	1 432 489

Nota : Les résultats sont afférents aux autorisations et aux avis favorables émis par les CDAC, toutes procédures confondues.

CDAC T01A - AUTORISATIONS ET AVIS FAVORABLES DES CDAC DE 2013 A 2015

Situation au 17/06/2016

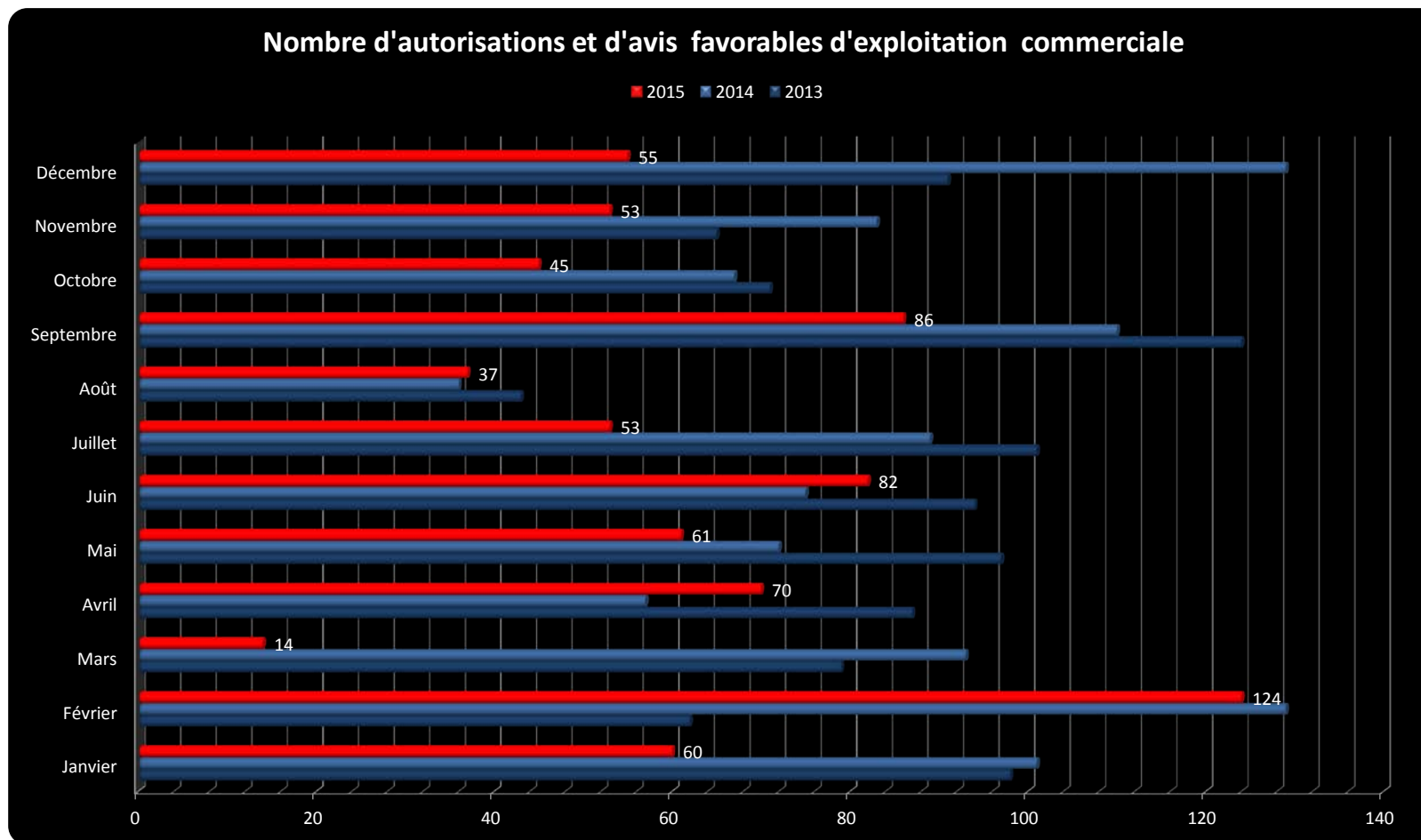

Nota : Les résultats sont afférents aux autorisations et aux avis favorables émis par les CDAC, toutes procédures confondues.

CDAC T01A - AUTORISATIONS ET AVIS FAVORABLES DES CDAC DE 2013 A 2015

Situation au 17/06/2016

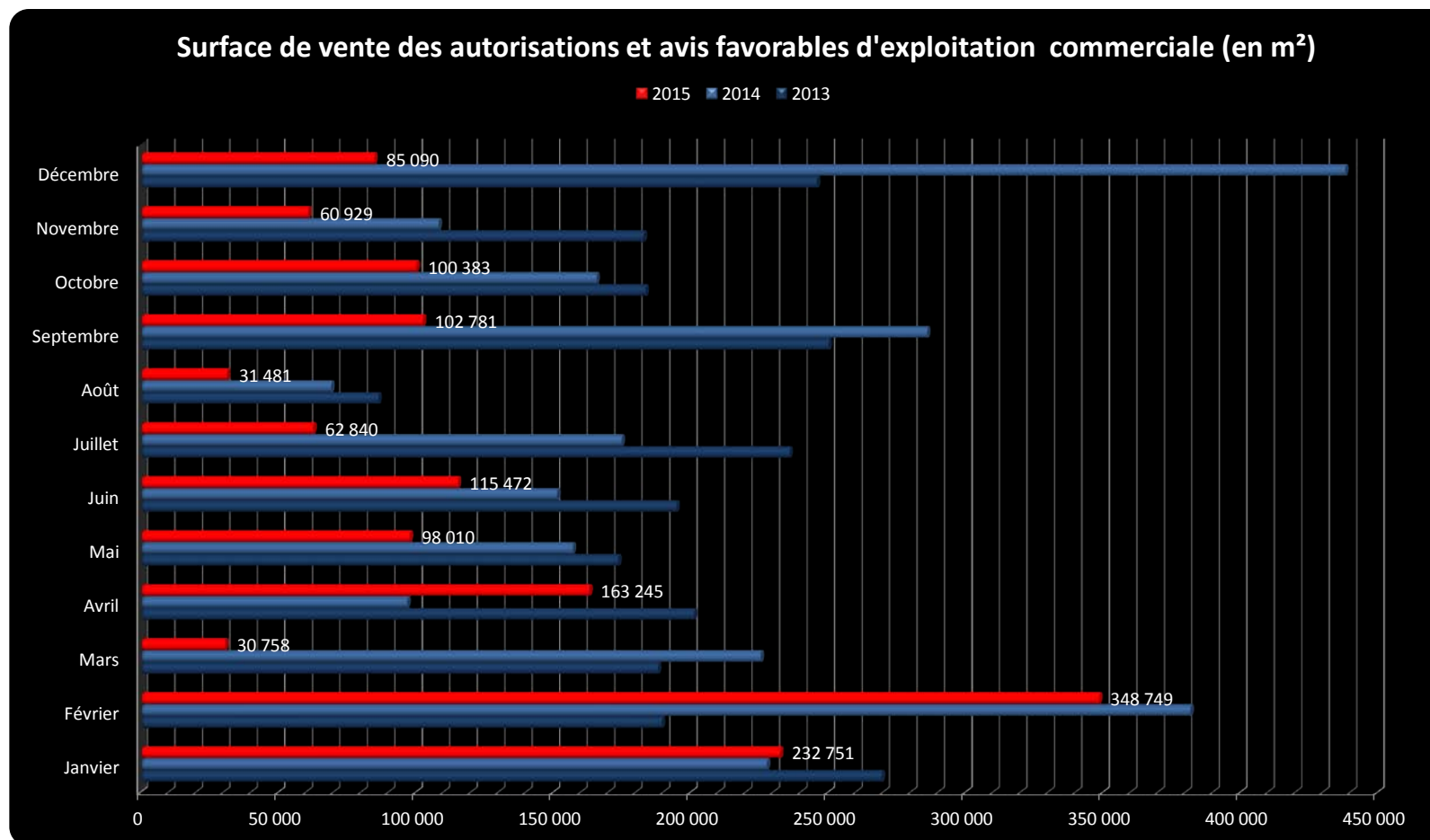

Nota : Les résultats sont afférents aux autorisations et aux avis favorables émis par les CDAC, toutes procédures confondues.

CDAC T01ASV - AUTORISATIONS ET AVIS FAVORABLES DES CDAC DE 2013 A 2015

(Champ : projets de plus de 1 000 m² de surface de vente)

Situation au 17/06/2016

	2013				2014				2015			
	Autorisations		Autorisations cumulées mensuellement		Autorisations		Autorisations cumulées mensuellement		Autorisations et avis favorables		Autorisations et avis cumulés mensuellement	
	Nombre	Surface de vente en m ²	Nombre	Surface de vente en m ²	Nombre	Surface de vente en m ²	Nombre	Surface de vente en m ²	Nombre	Surface de vente en m ²	Nombre	Surface de vente en m ²
Janvier	53	253 470			52	206 266			36	219 672		
Février	37	179 989	90	433 459	73	356 483	125	562 749	73	324 983	109	544 655
Mars	43	172 405	133	605 864	52	208 384	177	771 133	10	29 708	119	574 363
Avril	39	175 782	172	781 646	32	87 595	209	858 728	39	149 663	158	724 026
Mai	51	157 650	223	939 296	33	146 045	242	1 004 773	35	88 097	193	812 123
Juin	47	176 058	270	1 115 354	41	139 808	283	1 144 581	28	101 029	221	913 152
Juillet	53	218 886	323	1 334 240	37	156 769	320	1 301 350	26	48 672	247	961 824
Août	24	78 515	347	1 412 755	18	60 441	338	1 361 791	11	21 220	258	983 044
Septembre	66	229 731	413	1 642 486	67	270 408	405	1 632 199	33	80 693	291	1 063 737
Octobre	46	174 461	459	1 816 947	39	150 304	444	1 782 503	27	91 775	318	1 155 512
Novembre	34	172 225	493	1 989 172	33	89 813	477	1 872 316	26	50 747	344	1 206 259
Décembre	57	231 708	550	2 220 880	77	414 761	554	2 287 077	25	70 651	369	1 276 910

CDAC T01ASV - AUTORISATIONS ET AVIS FAVORABLES DES CDAC DE 2013 A 2015
(Champ : projets de plus de 1 000 m² de surface de vente)
Situation au 17/06/2016

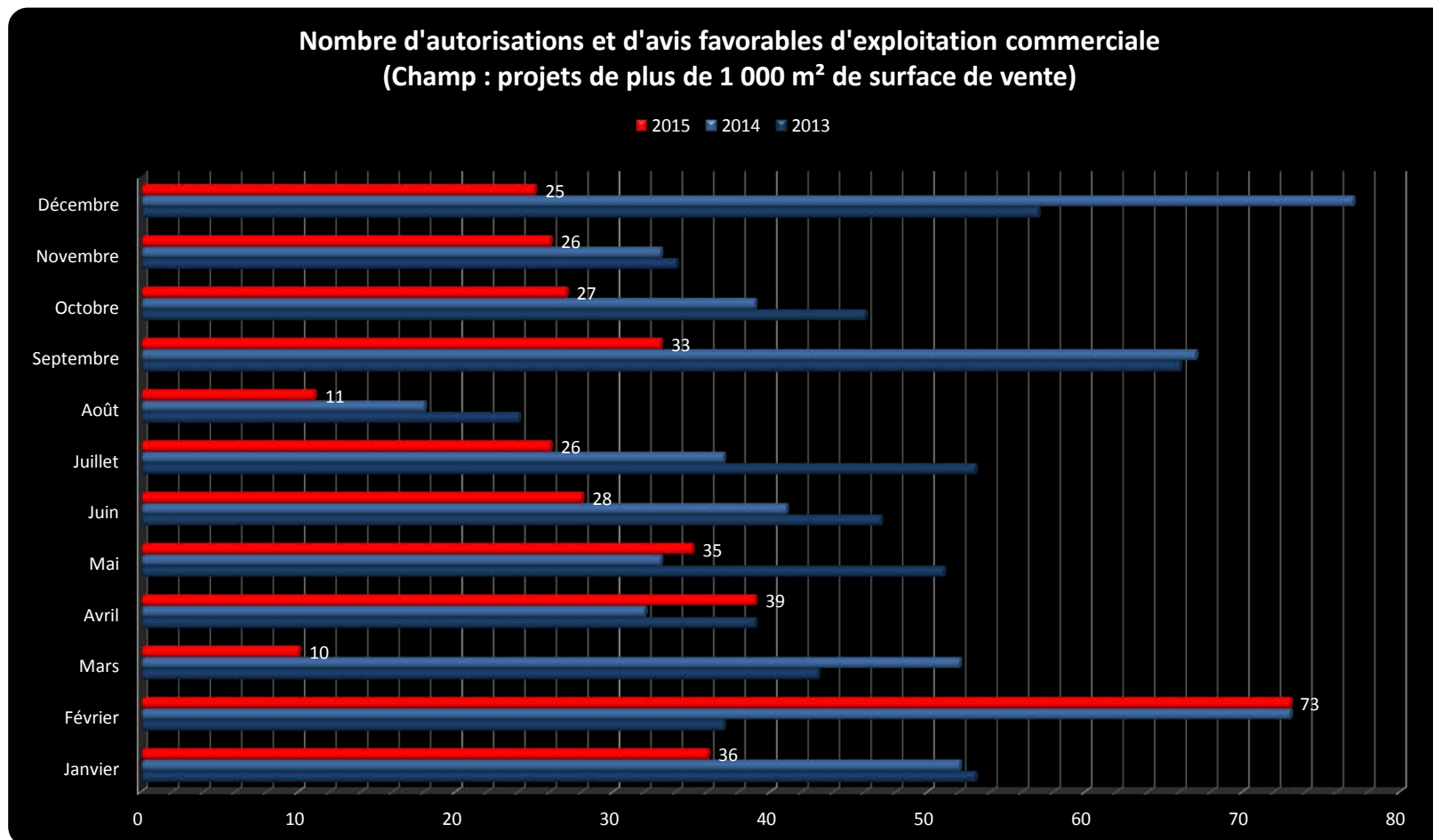

CDAC T01ASV - AUTORISATIONS ET AVIS FAVORABLES DES CDAC DE 2013 A 2015
(Champ : projets de plus de 1 000 m² de surface de vente)
Situation au 17/06/2016

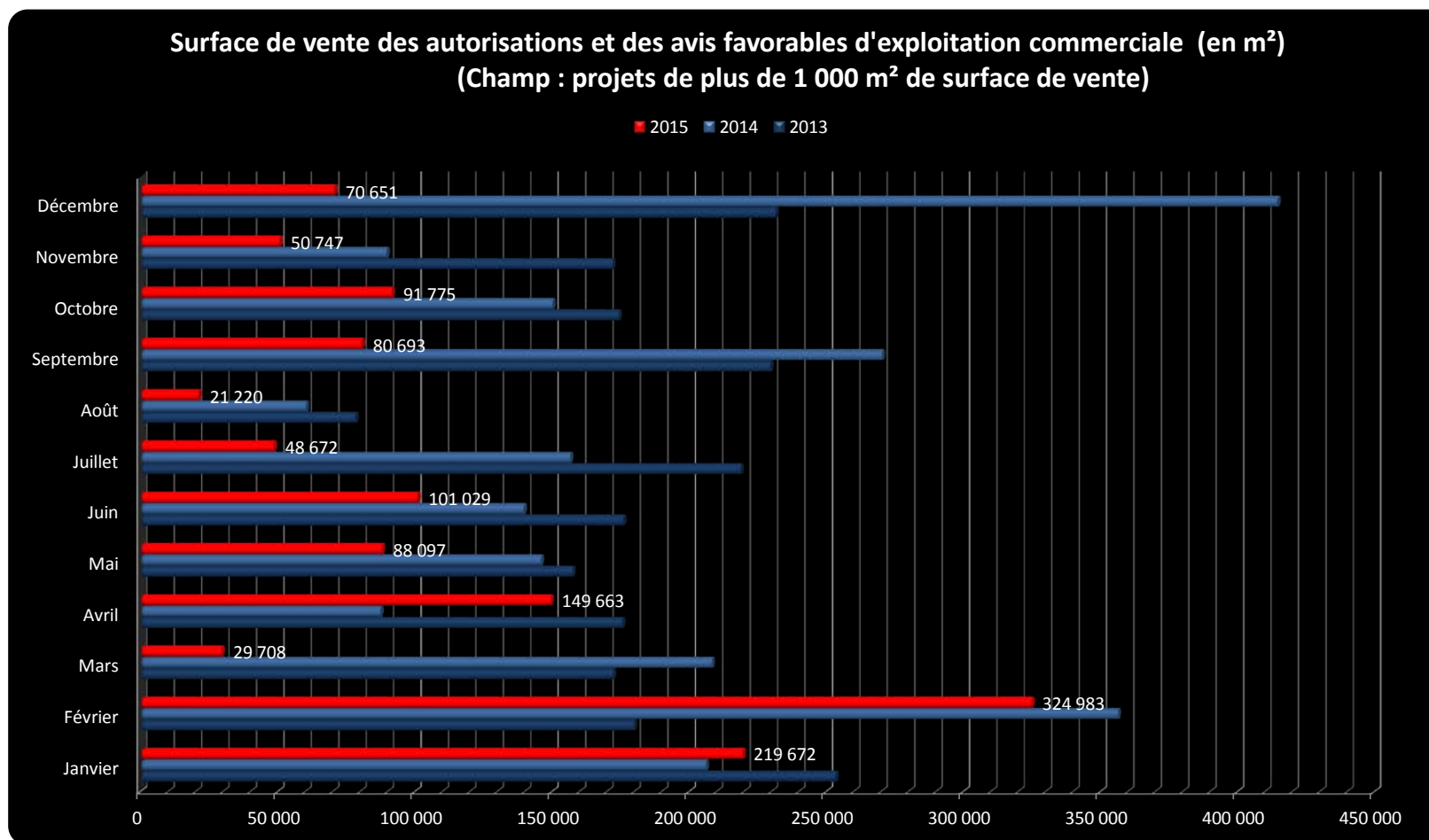

CDAC T02M - AVIS ET DECISIONS DES CDAC PAR TYPE ET PAR MOIS EN 2015
(Champ : projets faisant l'objet de recours devant la CNAC)
Situation au 17/06/2016

	Autorisations ou avis favorables refus ou avis défavorables		Avis favorables (*) ou avis défavorables (*)		Total		Total en cumul mensuel	
	Nombre	Surface de vente en m ²	Nombre	Surface de vente en m ²	Nombre	Surface de vente en m ²	Nombre	Surface de vente en m ²
Janvier	20	135 921			20	135 921		
Février	38	214 005			38	214 005	58	349 926
Mars	3	13 427			3	13 427	61	363 353
Avril	24	109 647			24	109 647	85	473 000
Mai	16	25 022			16	25 022	101	498 022
Juin	20	44 418			20	44 418	121	542 440
Juillet	14	21 163			14	21 163	135	563 603
Août	4	1 560	1	990	5	2 550	140	566 153
Septembre	22	43 703	1	982	23	44 685	163	610 838
Octobre	17	63 416			17	63 416	180	674 254
Novembre	15	16 759			15	16 759	195	691 013
Décembre	12	34 050			12	34 050	207	725 063
Total général	205	723 091	2	1 972	207	725 063		

Taux de recours sur	
Demandes	Surfaces
24,9%	43,9%

Nota : (*) Il s'agit des avis émis par les CDAC suivant la procédure prévue à l'article L. 752-4 du Code du Commerce.

CDAC T02M - AVIS ET DECISIONS DES CDAC PAR TYPE ET PAR MOIS EN 2015
(Champ : projets faisant l'objet de recours devant la CNAC)
Situation au 17/06/2016

	Autorisations ou avis favorables		Avis favorables (*)		Total		Total en cumul mensuel	
	Nombre	Surface de vente en m ²	Nombre	Surface de vente en m ²	Nombre	Surface de vente en m ²	Nombre	Surface de vente en m ²
Janvier	17	127 771			17	127 771		
Février	29	189 414			29	189 414	46	317 185
Mars	3	13 427			3	13 427	49	330 612
Avril	19	87 319			19	87 319	68	417 931
Mai	13	19 264			13	19 264	81	437 195
Juin	15	40 516			15	40 516	96	477 711
Juillet	9	10 908			9	10 908	105	488 619
Août	4	1 560			4	1 560	109	490 179
Septembre	16	37 884			16	37 884	125	528 063
Octobre	15	56 650			15	56 650	140	584 713
Novembre	12	15 440			12	15 440	152	600 153
Décembre	11	32 450			11	32 450	163	632 603
Total général	163	632 603			163	632 603		

	Refus ou avis défavorables		Avis défavorables (*)		Total		Total en cumul mensuel	
	Nombre	Surface de vente en m ²	Nombre	Surface de vente en m ²	Nombre	Surface de vente en m ²	Nombre	Surface de vente en m ²
Janvier	3	8 150			3	8 150		
Février	9	24 591			9	24 591	12	32 741
Mars							12	32 741
Avril	5	22 328			5	22 328	17	55 069
Mai	3	5 758			3	5 758	20	60 827
Juin	5	3 902			5	3 902	25	64 729
Juillet	5	10 255			5	10 255	30	74 984
Août			1	990	1	990	31	75 974
Septembre	6	5 819	1	982	7	6 801	38	82 775
Octobre	2	6 766			2	6 766	40	89 541
Novembre	3	1 319			3	1 319	43	90 860
Décembre	1	1 600			1	1 600	44	92 460
Total général	42	90 488	2	1 972	44	92 460		

Nota : (*) Il s'agit des avis émis par les CDAC suivant la procédure prévue à l'article L. 752-4 du Code de Commerce.